

★ EUROPEAN CLASSICS ★



FREITAG
24.
MÄRZ 2023
19.00 Uhr
K A R O W

SUNRISE SALE 28

Rinder
Allianz



WERT UND VISION



HOLSTEIN FORUM

Exclusive Genetics.

Zuchtqualität mit Zukunft!



Rinderzucht Schleswig-Holstein eG



salesroom.live-sales.com

Baltic PP

823294

Brandung P
x Builder P
x GP84 Yoyo
x VG86 Silver
x GP84President
x VG85 Altalota

A2A2 Inhaltstoffgigant

RZGesund Spitzenniveau

100% hornlose Kälber

Larcrest Cosmopolitan-Familie

RZG 154

RZGesund 133

Stärke 128

RZS 116

RZR 117



www.rinderallianz.de

Rinder
Allianz



EUROPEAN CLASSICS SUNRISE SALE

Willkommen • Welcome

Freitag, 24. März 2023

**RinderAllianz-Vermarktungszentrum Karow
Mecklenburg-Vorpommern**

Donnerstag, 23. März 2023

▶ **12.00 Uhr Start „Warm-Up“**

Freitag, 24. März 2023

▶ **15.00 Uhr Besichtigung Auktionstiere**

▶ **19.00 Uhr Auktionsbeginn Start „Finale“**

Alle Tiere exportfähig innerhalb Europas

Kontakt:

Deutschland	Heiner Kahle	+49 (0) 170 5641934
	Holger Reimer	+49 (0) 170 8566307
	Ingo Schnoor	+49 (0) 170 2232335
	Frank Schultz	+49 (0) 170 8566301
	Alexander Braune	+49 (0) 176 84516960
	Bernd Sommer	+49 (0) 170 8306092
Belgien	Adolf Langhout	+31 (0) 653 410 490
	Joe Schweigen	+352 (0) 621 525 777
Dänemark	Torben Lund	+45 (0) 29 450 487
Frankreich	Frédéric Lepoint	+33 (0) 680 450 418
Italien	Carlo Valsecchi	+39 (0) 335 274 512
Luxemburg	Joe Schweigen	+352 (0) 621 525 777
Niederlande	Adolf Langhout	+31 (0) 653 410 490
Polen	Andrzej Syczewski	+48 (0) 605 276 239
Schweiz	Andreas Aebi	+41 (0) 798 142 573
	Heinz Meier	+41 (0) 797 625 665
UK/Irland	Bernd Sommer	+49 (0) 170 8306092

Holstein Forum GmbH

Walingen 36b
48329 Havixbeck
Bernd Sommer
Tel. +49 (0) 2507 573 2222
Fax +49 (0) 2507 573 2223
mobil +49 (0) 170 8306092
b.sommer@holsteinforum.de

RinderAllianz GmbH

Karow, Zarchliner Straße 7
19395 Plau am See
Frank Schultz
Tel. +49 (0) 38738 73032
Fax +49 (0) 38738 73050
mobil +49 (0) 170 8566301
fschultz@rinderallianz.de

Rinderzucht

Schleswig-Holstein eG

Rendsburger Straße 178
24537 Neumünster
Dr. Heiner Kahle
Tel. +49 (0) 4321 905301
Fax +49 (0) 4321 905395
mobil +49 (0) 170 5641934
h.kahle@rsheg.de

EUROPEAN CLASSICS SUNRISE SALE

Karow, 24. März 2023

Veranstalter / Auktionsleitung:

RinderAllianz GmbH
Holstein Forum GmbH
Rinderzucht S-H e.G.

Veterinäraufsicht:

Dr. Cornelia Brüggemann
Veterinäramt Ludwigslust-Parchim
Tel. +49 (0) 3871 7223908

Tiergesundheitsdienst:

Dr. Bernd Linke, Güstrow
Tel. +49 (0) 3843 843484
mobil: +49 (0) 172 4566057

Auktionator:

Andreas Aebi, Schweiz
Tel. +41 (0) 798 142 573

Pedigrees:

Alexander Braune
Tel. +49 (0) 176 84516960

Auszug aus den Auktionsbestimmungen

Es gelten die allgemeinen Geschäftsbedingungen der RinderAllianz GmbH.
Die RinderAllianz GmbH, die RSHeG und Holstein Forum GmbH verkaufen die aufgeführten Tiere und Embryonen im eigenen Namen oder in Kommission. Jeder Auktionsteilnehmer unterwirft sich dieser Auktionsbestimmungen.

Zugelassen sind nur Tiere aus amtlich anerkannten TBC- und Brucellose-freien sowie leukoseunverdächtigen Rinderbeständen. Alle Auktionstiere sind innerhalb der letzten 14 Tage vor dem Auktionstermin mit negativem Ergebnis auf BHV1 und BVD/MD-Antigen untersucht. Wertmindernde Mängel werden vor dem Ausbieten vom Auktionator oder einer anderen Person angesagt.

Unvollständige Katalogangaben werden angesagt. Bei weiblichen Zuchtkälbern haftet der Verkäufer mit einer Frist von 18 Monaten nach Verkauf, dass sie nicht aus einer ungleich geschlechtlichen Zwillingsfruchtbarkeit stammen (durch Blutgruppenbestimmung nachweisbar) und keine Zwitter sind.

Der Verkäufer leistet Gewähr für die Richtigkeit aller Katalogangaben mit einer Frist von sechs Wochen. Für Kälber und Jungrinder wird diese Frist auf 18 Monate ausgedehnt. Die Sicherung der elterlichen Abstammung bei ET-Nachkommen ist durch Blutgruppenbestimmung erfolgt. Bei Doppelgebot und Streitigkeiten entscheidet die Auktionsleitung.

Vom Käufer zu zahlender Rechnungsbetrag: Zuschlagspreis + 10 % Kommissions- bzw. Bearbeitungsgebühr zuzüglich Mehrwertsteuer zuzüglich Versicherungsprämie. Die Bezahlung erfolgt entsprechend der Rechnungslegung der RinderAllianz GmbH.

Für berechnete Reklamationsansprüche haftet der Verkäufer, wenn der Schaden nicht durch eine Versicherung abgedeckt ist.

Auktionsversicherung:

Die Tiere sind bei der Vereinigten Tierversicherung Ges. A.G., Fritz-Reuter-Platz 5, 17139 Malchin, Ansprechpartner Herr Ralf Mahnke, mobil +49 (0) 172 4572574, obligatorisch gegen nachfolgend aufgeführte Schäden versichert.

Versicherungswert: Zuschlagspreis bis max. 6.000 EUR oder Nachversicherung erforderlich.

Der Versicherungsschutz endet für Exporttiere in jedem Fall mit dem Verlassen des Bundesgebietes.

Transportversicherung:

100 % der Versicherungssumme. Die Haftung der Transportschäden erlischt mit dem Eintreffen im Käuferstall.

Abkalbeschadenversicherung:

Alle tragenden Kühe und Rinder sind gegen Abkalbeschäden versichert. Die Versicherung umfasst Schäden durch Tod und Nottötung infolge von Trächtigkeit oder Geburt bis zum 10. Tag nach dem Abkalben. Die Versicherung erstreckt sich nicht auf Minderwertschäden der Leibesfrucht oder Ersatz entstandener Behandlungskosten. Verwertungserlöse werden auf die Entschädigung angerechnet. Die Entschädigung beträgt 100 % des Zuschlagspreises.

Euterschadenversicherung:

Für weibliche Tiere, die länger als sieben Monate tragend sind und mit klinisch gesundem Euter zum Verkauf kommen, wird für nach dem Abkalben auftretende Euterschäden mit Dauerfolgen eine Teilentschädigung geleistet.

BHV 1-Garantieversicherung:

Alle Auktionstiere werden mit der amtlichen BHV 1-Freiheitsbescheinigung aufgetrieben. Der Versicherungsfall ist gegeben, wenn eine Blutuntersuchung innerhalb von 14 Tagen nach Gefahrenübergang zu einem positiven Ergebnis führt.

Verhalten in Schadensfällen:

Der jeweilige Tierhalter verpflichtet sich, unverzüglich oben angegebene Versicherungsgesellschaft zu benachrichtigen. Der Veranstalter hilft vermittelnd bei Reklamationsfällen. Besondere Verkaufsbestimmungen für den Käufer einer ersten Wahl aus mehreren noch zu erwartenden weiblichen Kälbern:

Die erste Wahl von weiblichen Kälbern aus mehreren Trächtigkeiten wird zu üblichen Versteigerungsbedingungen ausbezahlt. Es ist eine Anzahlung in Höhe von 20 % zuzüglich Kommissions- und Vermittlungsgebühr sofort zu entrichten. Eine Versicherung wird nicht abgeschlossen. Sollte kein weibliches Kalb geboren werden, wird die Anzahlung zurückerstattet.

Transport aus dem Verkäuferstall erfolgt auf Risiko des Käufers. Die Wahl muss spätestens sechs Wochen nach Geburt des letzten Kalbes erfolgen. Die Restzahlung ist vor dem Verlassen des Kalbes aus dem Käuferstall zu entrichten. Anzahl der Trächtigkeiten wird bei der Versteigerung bekannt gegeben.

EUROPEAN CLASSICS SUNRISE SALE

Karow, March 24th, 2023

Summary of terms and conditions of sale:

The general trading conditions of the RinderAllianz GmbH apply. RinderAllianz, RSHeG and Holstein Forum GmbH are selling the animals and embryos which are listed in the sale catalogue under its own name or on a commission basis. Each participant in the sale accepts these terms and conditions of sale.

All animals are from officially acknowledged tuberculosis, leucosis and brucellosis free herds. All auction animals were tested negative on BHV 1 and BVD/MD Antigen during the two weeks before the auction. Faults which are lowering the value of an animal are announced by the auctioneer or another person prior to bidding.

Incomplete catalogue information will be announced. In the case of female calves the seller guarantees for a period of 18 months after sale date that they do not come from twin calving with different sexes (can be tested by blood test) and that they are no hermaphrodites.

The seller guarantees for a period of 6 weeks that all information in the catalogue is correct. For calves and young heifers this period is extended until 18 months after Sale. A blood group determination safeguards the parental descent of descendants. In case of double bids and disputes the sale management will make a decision.

Price to be paid by the buyer: Price bidden out by the auctioneer + 10 % commissions and handling fee + VAT + insurance fee. Payment is made in accordance with the RinderAllianz GmbH invoice. The seller is responsible for justified claims for damages if the damage is not covered by insurance.

Sale insurance:

Sale animals have obligatory insurance at Vereinigten Tierversicherung Ges. A.G., Fritz-Reuter-Platz 5, 17139 Malchin, Mr Ralf Mahnke, mobil +49 (0) 172 4572574, for all damages listed further on.

Insurance value is the selling price (max. 6000 EUR or subsequent insurance needed). Insurance cover for export animals is ending at the end of the sale. It is possible to cover damages of the export animals by a special arrangement with an insurance company

Transport insurance:

Amount of compensation 100 %. The liability for the transport damage expires upon arrival at the buyer's barn.

Calving insurance:

All pregnant cows and heifers are insured for calving damages. Insurance includes damages through death or putting down as a result of pregnancy or calving until 10 days after calving. The insurance period for fresh calved animals is extended until 10 days after the sale.

Udder damage insurance:

Animals pregnant more than seven months, which were delivered without any clinical signs of udder diseases, partial compensation will be done in case of long-term udder damages.

BHV 1-Guarantee-Insurance:

All sale animals are free of BHV 1, which is confirmed by an official certificate. A Case of insurance is given if a blood test within 14 days shows a positive result. Behaviour in case of damages: The buyer is obliged to contact the above mentioned insurance company without delay. The sale organizers will assist in handling complaints.

Special terms and conditions for the buyer of a first choice of female calves:

The sale of the first choice of female calves resulting from different pregnancies is done according to the regular sale conditions. A deposit of 20 % of the purchase price plus VAT and commission has to be paid immediately at the close of the sale.

There is no insurance for first choice female calves. If no female calf should be born the deposit will be refunded. Transport from the seller to the buyer's risk. The choice has to be made within 6 weeks after the birth of the last calf. The rest is to be paid before the calf is leaving the seller's farm. Number of pregnancies will be announced during the sale.

Organizer / Auction Management:

RinderAllianz GmbH
Holstein Forum GmbH
Rinderzucht S-H e.G.

Veterinary Supervision:

Dr. Cornelia Brüggemann
Veterinäramt Ludwigslust-Parchim
Tel. +49 (0) 3871 7223908

Animal Health Service:

Dr. Bernd Linke, Güstrow
Tel. +49 (0) 3843 843484
mobile: +49 (0) 172 4566057

Auctioneer:

Andreas Aebi, Schweiz
Tel. +41 (0) 798 142 573

Pedigrees:

Alexander Braune
Tel. +49 (0) 176 84516960



Sunrise Sale 2019



MBL Liv PP VG-85-DE – Topseller 2019 (€ 40.000.-)
Mutter von / Dam of Sinan PP @ RBB

Sunrise Sale 2019



MS Jordy Supergirl VG-89-DE
Junior Champion @ Holstein Vision 2022
Junior Champion @ Neumünster am Abend 2023

Sunrise Sale 2016



HFP Queenly VG-86-DE
Mutter von / Dam of Quila VG-85-DE (gRZG 171 - #1 DE)

Sunrise Sale 2015



SL Shirley VG-86-DE
Mutter von / Dam of Epos-Red @ RSH

Sunrise Sale 2018



WIL Kira VG-88-DE – Großmutter von / Granddam of
HFP Kyana (gRZG 163 - #2 DE)

Sunrise Sale 2021



Danhof Altitude Sofia-Red VG-85-DE –
Schwester zu / Mat. sister to MS Jordy Supergirl



Exclusive Genetics.

UNSER ZUCHTPROGRAMM

Exterieur & Genomics
Zuchttiere & Embryonen zum Verkauf

UNSER SERVICE

Planung & Durchführung von
Auktionen in Präsenz & Online



info@live-sales.com
www.live-sales.com



HOLSTEIN FORUM
Exclusive Genetics.

HOLSTEIN FORUM
Bernd Sommer
Büro: (+49) 2507 573 2222
Mobil: (+49) 170 8306 092
info@holsteinforum.de
www.holsteinforum.de

1

Rainow Wings Of Change

DE0365070412 • geb. 02.01.2023

gRZG 162 | RZ€ 2659 | gRZM 145 | gRZE 122 | gRZS 122 | gRZN 126 | gRZR 114 | RZGesund 129

Franz-Bernd Meyer, Damme

Peak Rainow 10.500937
(Altazazzle x Altaexplosion)

MAR Wing
DE0363430068

Fustead Superhero Lavonte

Stantons Fabulous Win
VG-87-3YR-CAN
HLA 2 305 15089 3,8 566 3,2 486

Progenesis Fabulous

Stantons Pretty Models
VG-85-2YR-CAN
HLA 1 290 10483 5,1 584 3,4 355

Bacon-Hill Pety Modesty

Stantons Pretty Colour EX-90-CAN
Larcrest Crayon EX-90-3E-CAN
Larcrest Crimson EX-94-3E-USA
Larcrest Cosmopolitan VG-87-3YR-USA
Larcrest Oside Champagne EX-90-8YR-USA
Larcrest Juror Chanel EX-93-3E-USA
Larcrest Lindy Chandra VG-85-3YR-USA
Larcrest Inspiration Carly VG-87-6YR-USA



Larcrest Crimson EX-94-3E-USA

- Frühe Rainow aus der Familie von Larcrest Crimson EX-94-3E & Cosmopolitan VG-87
- Eine der weltweit führenden Kuhfamilien seit Generationen
- Extrem ausgeglichenes genomisches Profil mit hoher Leistung, bestem Exterieur und hohen Gesundheitsmerkmalen
- Alternative Väterfolge über Lavonte x Fabulous x Modesty x Pulsar
- Early Rainow out of the Larcrest Crimson EX-94-3E & Cosmopolitan VG-87 family
- One of the world's leading cow families for generations
- Extremely balanced genomic profile with high production, best conformation and high health traits
- Alternative sire stack via Lavonte x Fabulous x Modesty x Pulsar

2

FIS Alfania

DE1505290041 • geb. 18.07.2022

gRZG 161 | RZ€ 2521 | gRZM 147 | gRZE 131 | gRZS 114 | gRZN 122 | gRZR 111 | RZGesund 122

AG-Schwarzbuntzucht-Fischbeck eG, Wust-Fischbeck

SHA Foreman 10.823259
(Freemax x lmax)

FIS Alfa
DE1504721125

VH Crown

FIS Alexa
VG-86-3YR-DE
HLA 2 305 14740 3,78 557 3,41 502

ABS Yoyo

TWR Alexia
VG-88-DE
HLA 2 305 13543 4,29 581 3,63 492

Edg Rubicon

TWR Shotgun Alex VG-86-2YR-DE
Blondin Man O Man Arkansas EX-93-2E-CAN
Smithden Goldwyn Alexandra EX-94-CAN
Smithden Allen Alison VG-88-5YR-CAN
Smithden Rudolph Lana VG-89-4YR-CAN
Smithden Lindy Lucille VG-87-3YR-CAN
Smithden SC Tara EX-CAN
Smithden Sheik Wanda GP-80-2YR-CAN



FIS Alexa VG-86-3YR-DE

- Einzigartige Gelegenheit
- Das Pedigree geht zurück auf die bekannte kanadische Zuchtkuh Smithden Allen Alison VG-88
- Hohe Leistungszuchtwerte RZM 147 in Kombination mit Exterieur RZE 131 und Gesundheit RZGesund 122
- Mit der Beständigkeit eines Uhrwerkes liefert diese Kuhfamilie seit Generationen erfolgreiche Bullenmütter
- Unique opportunity
- The Pedigree traces back to the famous Canadian brood cow Smithden Allen Alison VG-88
- High production of gRZM147 with conformation RZE 131 and health RZGesund 122
- For generations this family is producing successful bull dams very consistently

3

Ridercup Darling of Tomorrow

DE0364906551 • geb. 15.11.2022

gTPI +2875 | gLPI 3574

gRZG 160 | RZ€ 2622 | gRZM 150 | gRZE 120 | gRZS 111 | gRZN 125 | gRZR 116 | RZGesund 117

Franz Meyer, Friesoythe

A2A2

BGP FB Ridercup 10.500938

(Lariat x Resolve)

Darling

DE0363561149

Best Benz

Dorit

VG-85-2YR-DE
HLA 1 305 12807 3,94 504 3,47 444

Gywer RDC

MAR Dana

VG-86-DE
HLA 1 305 11310 4,24 479 3,67 415

Progenesis Lighter

Commander Diva Mr EX-90-DE
Seagull-Bay SSire Daphne VG-88-5YR-USA
Pine-Tree Sharla Daphne VG-88-4YR-USA
Pine-Tree Mint Sharla N.C.
Pine-Tree Outside Mint VG-87-6YR-USA
Wesswood-HC Rudy Missy EX-92-3E-USA
Wesswood Elton Mimi EX-90-5YR-USA
Wesswood Mandingo Ivy VG-87-6YR-USA



Pine-Tree Sharla Daphne VG-88-4YR-USA

- Hohe Ridercup aus der Mega-Bullenmutter Wesswood-HC Rudy Missy EX-92-3E
- Die Garantie für Bullenmütter in jeder Generation und weltweit
- Sperma-Millionäre wie Mogul und Supersire stammen aus dieser Familie
- Darling of Tomorrow besticht mit einem Fehlerlosem Profil, sehr hoher Leistung, solidem Exterieur und A2A2
- High Ridercup out of the mega bull dam Wesswood-HC Rudy Missy EX-92-3E
- The guarantee for bull dams in every generation and worldwide
- Semen millionaires like Mogul and Supersire are major members of this family
- Darling of Tomorrow impresses with a faultless profile, very high production, solid conformation and A2A2

4

KHE Icalina

DE1504754955 • geb. 16.06.2022

gRZG 159 | RZ€ 2278 | gRZM 140 | gRZE 138 | gRZS 116 | gRZN 121 | gRZR 109 | RZGesund 127

Kersten GbR, Salzwedel

Westcoast Rocksongs 10.501162

(Blizzard x Alcove)

KHE Icloud VG-85-2YR-DE

DE1504561644

Westcoast Soundcloud

KHE Indiana

VG-88-DE

HLA 2 305 14349 3,12 448 3,14 451

S-S-I Silver Sonic

KHE Isola

VG-85-2YR-DE

HLA 2 305 12536 3,59 450 3,37 422

Boldi V Aliant

KHE Shotglass Island VG-89-DE

KHE Windbrook India VG-88-DE

KHE Jeeves Illinois VG-88-DE

Goldwyn Ida VG-85-2YR-DE

Ford Ivonne VG-85-2YR-DE

Elwillo Isabell VG-85-3YR-DE

Aerostar Imperial VG-89-DE

Ugela Bell Gourmante EX-92-DE



KHE Sonic Indiana VG-88-DE

- Erste und höchste Rocksong-Tochter aus KHE Icloud
- Fantastisches Outcrosspedigree aus dem legendären I-Stamm von Jürgen Kersten Eversdorf
- Diese Familie liefert super Exterieur in Verbindung mit hohen Genomics
- Spektakuläre Bullen wie: Jentin, Gunnar, Biathlon, San Remo, Sanchez P, Mentix, Systole und Fourcade stammen aus diesem Imperium an Vererbungskraft
- First and highest Rocksongs daughter out of KHE Icloud
- Fantastic outcross pedigree from the legendary I-family of Jürgen Kersten, Eversdorf
- This family delivers great type in combination with high genomics
- Spectacular bulls like: Jentin, Gunnar, Biathlon, San Remo, Sanchez P, Mentix, Systole and Fourcade come from this empire of breeding power

Vereinbaren Sie gleichen
einen Termin



Jetzt scannen

DIE ZUKUNFT ERFOLGREICH GESTALTEN

SANO FÜTTERUNGSBERATUNG AUF AUGENHÖHE

- ▶ In schwierigen Zeiten erfolgreich wirtschaften - verfügbare Futtermittel effektiver nutzen
- ▶ Passgenaue Fütterungskonzepte zur Verbesserung des Betriebserfolges
- ▶ Individuelle Rationsgestaltung und Managementberatung für jeden Betrieb

5

Kingsway Tangerine Dream

DE0771243325 • geb. 12.09.2022

Nöhl GbR, Idesheim

Farnear Delta-Lambda 10.508317

(Delta x Numero Uno)

Kingsway Door Tingle EX-91-4YR-CAN

CA12867420

HLA 2 305 11789 4,47 527 3,62 427

Val-Bisson Doorman

Kingsway Sanchez Arangatang

EX-95-2E-CAN

HLA 4 305 14578 4,66 680 3,28 478

Gen-Mark Stmatic Sanchez

Kingsway Dundee Abra Codabra

EX-90-7YR-USA

HLA 1 305 8950 3,9 349 3,3 297

Regancrest Dundee

Kingsway Terrason Allie EX-95-2E-CAN

Kingsway Progress Ashley EX-CAN

Nelcam Tab Astra EX-3E-CAN

Nelcam Prestar Astra VG-88-4YR-CAN

Nelcam Count Alica

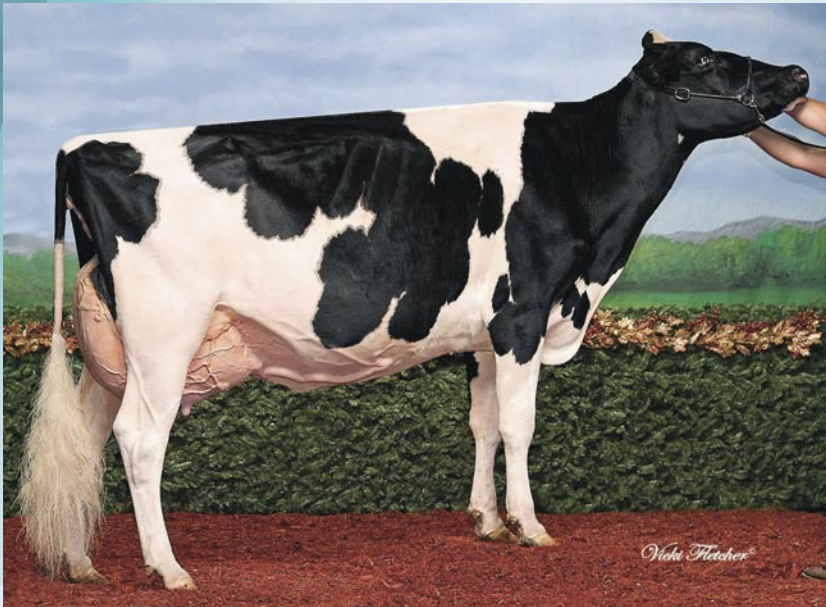

Kingsway Sanchez Arangatang EX-95-2E-CAN

- Top Angebot: Lambda-Tochter aus überragender EX-91-4YR Doorman aus Arangatang EX-95-2E
- Ein Pedigree zum Träumen
- 6 Generationen EX in Folge, 9 Generationen EX & VG
- Top offer: Lambda daughter out of outstanding EX-91-4YR Doorman out of Arangatang EX-95-2E
- A pedigree to dream of
- 6 consecutive generations EX, 9 generations EX & VG
- Kingsway Door Tingle EX-91:
- Res. Grand Champion @ Petersborough EX 2019
- Arangatang EX-95-2E:
- Nom. All-Canadian Mature Cow 2016
- HM All-Canadian 4-YR old 2014

Katalog / Lot # 5



Kingsway Doorman Tingle EX-91-4YR-CAN

Katalog / Lot # 6 & 7



Galys Vray EX-94-2E-CH
Vollschwester / full sister: Hesly-Vray VG-88-2YR-FR

Katalog / Lot # 6 & 7



Hanna-Vray EX-96-5E-CH
Vollschwester / full sister: Hesly-Vray VG-88-2YR-FR

Katalog / Lot # 6 & 7



Hanna-Vray EX-96-5E-CH
Vollschwester / full sister: Hesly-Vray VG-88-2YR-FR

6

Vray Haniko Okay Cool

DE0364293240 • geb. 15.07.2022

Kastens Holsteins, Stuhr

Siemers Lambda Haniko 10.508946

(Delta Lambda x Monterey)

Ogely-Vray VG-88-2YR-FR

FR4429827180

HLA 1 305 11400 3,53 402 3,06 349

Walnutlawn Solomon

Lesly-Vray

VG-87-2YR-FR

HLA 1 305 11419 3,31 378 2,92 334

Stantons High Octane

Hesly-Vray

VG-88-2YR-FR

HLA 1 305 8386 3,24 272 3,05 256

Maple Dawns I G W Atwood

Corse-Vray EX-92-8YR-FR

Naples-Vray EX-90-7YR-FR

Lassie EX-90-7YR-FR

Gentille VG-88-4YR-FR

Lentille 81 EX-90-6YR-FR

Lentille N.C.



Ogely-Vray VG-88-2YR-FR

- Wahnsinns Angebot / Awesome Offer:
- Haniko x VG-88-2YR Solomon x VG-87 x Vollschwester zu / full sister to Hanna-Vray EX-96-5E & Galys-Vray EX-94-2E
- Galys-Vray EX-94-2E:
- World Champion 2016
- Grand Champion @ European Show 2016
- Grand Champion @ Swiss Expo 2016
- Grand Champion @ Expo Bulle 2015
- Res. Champion @ Swiss Expo 2015
- Hanna-Vray EX-96-5E EX-98-MS:
- Grand Champion @ Expo Bulle 2022
- Udder Champion @ Jr. Expo Bulle 2021
- Res. Grand Champion @ Swiss Expo 2020
- Udder Champion @ Swiss Expo 2020

7

HSG Glorious P RDC

DE0124949092 • geb. 26.07.2022

Kai Schramm, Wanderup

A2A2

3star Oh Ranger Red 10.298604
(Rubels-Red x Salvatore RDC)

NH Kelly P VG-87-2YR-DE
DE0770972055
HLA PM 03 28,7 4,13 3,27

Coomboona Zipit Mirand PP

Gaiana
VG-86-2YR-CH
HLA HR 1 305 10263 4,13 424 3,42 351

Crouteau Lesperron Unix

Galys-Vray
EX-94-CH
HLA 2 305 12201 3,52 429 3,34 407

Maple Downs I G W Atwood

Corse-Vray EX-92-8YR-FR
Naples-Vray EX-90-7YR-FR
Lassie EX-90-7YR-FR
Gentille VG-88-4-YR-FR
Lentille 81 EX-90-6YR-FR
Lentille N.C.



Wolfhard Schulze

Galys Vray EX-94-CH

- Hornlos, Rotfaktor und super Exterieur in Einem
- All in One - Polled, red carrier and type
- 146 gRZE / +2,55 PTAT / +11 Conf.
- Ranger-Red x Mirand PP x Unix x Galys-Vray EX-94-CH
- Galys-Vray EX-94-CH:
- Grand Champion European Show Colmar '16
- Grand Champion Swiss Expo 2016
- Res. Grand Champion Swiss Expo 2015
- Grand Champion Expo Bulle 2015 & 2016

8

Serge Atlantika-Red

DE0667925691 • geb. 05.01.2023

gRZG 164 | RZ€ 2671 | gRZM 145 | gRZE 129 | gRZS 127 | gRZN 125 | gRZR 110 | RZGesund 129

Viering GbR, Bad Arolsen

Serge Red 10.924772

(Shimmer x Styx Red)

ZHW Atlantik

DE0667615728

Sputnik RDC

ZHW Atlantis

VG-85-2YR-DE

HLA 1 305 11780 3,83 451 3,79 446

Gywer RDC

Atlanta

VG-88-DE

HLA 2 305 15016 4,43 665 3,84 576

Mr Pace-Red

Westcoast Penman Aria 3774 VG-87-3YR-USA

MS Gold-N-Oaks Adore 2500 GP-83-4YR-USA

Gold-N-Oaks Arabell 1765 VG-88-3YR-USA

Gold-N-Oaks S Marbella VG-89-2YR-USA

Gold-N-Oaks Morty Malibu EX-94-2E-USA

Gold-N-Oaks Marshl Cinda VG-87-5YR-USA

Gold-N-Oaks Bosco Cinnamon EX-92-2E-USA

Gold-N-Oaks Duster Cindy VG-88-5YR-USA



Gold-N-Oaks Arabell 1765 VG-88-3YR-USA

- #1 Serge-Red-Tochter weltweit mit gRZG 164
- Rot aus der Familie von Gold-N-Oaks S Marbella VG-89
- Überragendes genomisches Profil in allen Bereichen
- Internationale Kuhfamilie mit aktuellem Top-Vererber: Westcoast Alcove #2 12/2022 in Kanada der töchtergeprüften Vererber
- Alcove ist der mütterliche Bruder zu Westcoast Penman Aria VG-87

- #1 Serge Red daughter worldwide with gRZG 164
- Red from the family of Gold-N-Oaks S Marbella VG-89
- Outstanding genomic profile in all areas
- International cow family with current top sire: Westcoast Alcove #2 12/2022 in Canada of daughter proven sires
- Alcove is the maternal brother to Westcoast Penman Aria VG-87

9

Cartoon Relevation-Red

DE0542457515 • geb. 01.01.2023

gRZG 159 | RZ€ | gRZM 137 | gRZE 123 | gRZS 127 | gRZN 127 | gRZR 113 | RZGesund

W. Bunge / Niemeyer & Meier GbR, Preußisch Oldendorf

Delta Cartoon P-Red 10.298632

(Altatop-Red x Handy P)

JS Relevat

DE0364274784

Freestyle

EHL JS Rory

GP-83-2YR-DE
HLA HR 1 305 10010 4,37 437 3,97 397

Caudumer Solitair P

Rory

VG-85-2YR-DE
HLA 2 305 10791 4,92 531 3,80 410

Bestday

JS Afterburner Rosie VG-85-DE
Balisto Mr. Renee VG-85-2YR-DE
Cherry Crest Epic Reunion VG-87-2YR-CAN
Cherry Crest Manoman Rozlyn VG-87-2YR-CAN
Whittier-Farms He Rebeca EX-91-2E-CAN
Whittier-Farms Outside Roz EX-95-2E-USA
Whittier-Farms James Rozlyn EX-93-2E-USA



JS Afterburner Rosie VG-85-DE

- Rote Cartoon aus Whittier-Farms Outside Roz EX-95-2E
- Ausgeglichenes Profil mit sehr gutem RZ€ und hohen Inhaltsstoffe, starkem Exterieur und extrem guten Gesundheitsmerkmalen
- Mutter JS Relevat war einer der Topseller @ OHG Top Genetik Auktion 2022
- Familie des Töchtergeprüften Vererbers Rafting @ RUW sowie von Clooney @ MAR
- Red Cartoon from Whittier Farms Outside Roz EX-95-2E
- Balanced profile with very good RZ€ and high components, strong conformation and extremely good health traits
- Dam JS Relevat was one of the top sellers @ OHG Top Genetik Auction 2022
- Family of the daughter-proven sire Rafting @ RUW and Clooney @ MAR

10

FIS Charlena P

DE1505291248 • geb. 06.12.2022

gRZG 156 | RZ€ 2205 | gRZM 135 | gRZE 128 | gRZS 133 | gRZN 123 | gRZR 119 | RZGesund 128

AG-Schwarzbuntzucht-Fischbeck eG, Wust-Fischbeck

THH Smaug PP 10.823273
(Simon P x Match P)

FIS Charlena GP-83-2YR-DE
DE1504550244
HLA 1 305 8987 4,43 398 3,77 339

T-Spruce Frazzled Huey

R Charla
VG-87-DE
HLA 3 305 14510 4,00 580 3,52 511

Progenesis Lighter

Progenesis Pulsar Lena
VG-87-2YR-USA

Stantons Pulsar

Car-J Supersire Lila VG-85-3YR-USA
Car-J Atlantic Lucy VG-85-2YR-USA
Eastview Mtoto Mia Lady EX-90-2E-USA
Eastview Mo D Love Lady EX-90-5YR-USA
Estview Duster Mark Lady VG-87-5YR-USA



Fis Huey Charlain GP-83-DE (Vollschwester / Full sister: FIS Charlena GP-83-2YR-DE)

- Sehr korrektes Jungrind mit kompletten Genom-Profil
- Gleiche Kuhfamilie wie AK Best Lady Topseller @ Sunrise Sale 2021 und, Splinter @ RinderAllianz
- Geht direkt zurück auf Eastview Mtoto Mia Lady EX-90
- Großartiges Jungrind und Ihre Eintrittskarte in die Hornloszucht
- Very correct heifer with complete genomic profile
- Same cow family as AK Best Lady topseller @ Sunrise Sale 2021 and, Splinter @ RinderAllianz
- Traces directly back to Eastview Mtoto Mia Lady EX-90
- Fancy heifer and your ticket to polled breeding

Verdauungsstörungen natürlich regulieren

Das neue **BERGOPHOR**®-Konzept bei Gefahr von, während oder nach Verdauungsstörungen bei Kälbern in den ersten Lebenswochen.



BERGIN® Chrp-to-Fit **NEU!** - im praktischen Injektor

BERGIN® Chrp-to-Pect **NEU!** - in Pulverform



Tiergerechte Konzepte.
Gesundes Wachstum.
Ökologische Verantwortung.
Ökonomischer Erfolg.

FOLLOW US ON



Bergophor Futtermittelfabrik
Dr. Berger GmbH & Co. KG
95326 Kulmbach · Tel. 09221 806-0
www.bergophor.de



FÜTTERN MIT SYSTEM

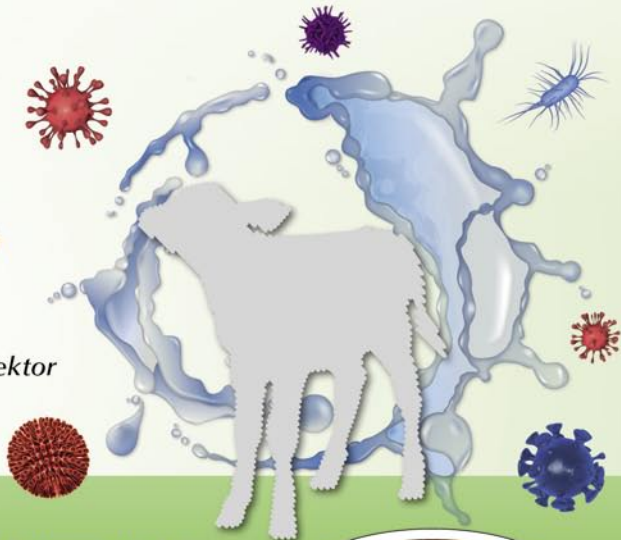

SCHAUMANN

ERFOLG IM STALL

Dinner for winner!



Siliert messbar schneller!

Unser
Cow-how® –
Ihr Erfolg!

Ihre SCHAUMANN
Fachberatung:
Tel 04101 218-2000
www.schaumann.de



11

Shout Carisma RDC

DE1306820038 • geb. 30.12.2022

gRZG 157 | RZ€ 2430 | gRZM 147 | gRZE 124 | gRZS 108 | gRZN 120 | gRZR 106 | RZGesund 121

Milchhof GbR Krey Springborn, Bernitt

BB

Shout RDC 10.689762

(Sputnik RDC x Swift)

Cinema

DE1306472795

GGA Palmer

ELL Cinema

GP-84-2YR-DE

HLA 1 305 11488 4,21 484 3,31 380

Siemers Charley Merryguy

Camilla

VG-85-2YR-DE

HLA 1 305 11969 4,16 498 3,67 439

S-S-1 1StClass Federal

Wa-Del-Dh Rubicon Coleen VG-87-3YR-USA

Wa-Del-DM Uno Cindy GP-82-2YR-USA

Wa-Del-DH Bookem Claire VG-85-2YR-DE

Lake-Effect Gldwn Coleen GP-83-3YR-USA

Lake-Effect SHO Clove EX-90-5YR-USA

Lake-Effect Marthn Camille VG-85-3YR-USA

LAke-Effect Spirit Colleen EX-93-2E-USA

Song-Maedow Merrill Crystal VG-88-5YR-USA



ELL Cinema GP-84-2YR-DE

- Sehr korrektes Jungrind mit komplettem Genom-Profil
- Nutzen Sie Ihre Chance und investieren Sie in die Kuhfamilie von Wa-Del-DH Bookem Claire VG-85
- Eine großartige Gelegenheit auf beste Genetik
- Charisma ist ein absolutes Unikat und bisher der höchste Nachkomme von ihrer Mutter
- Very balanced heifer with complete genomic profile
- Take your chance and invest in the cow family of Wa-Del-DH Bookem Claire VG-85
- A great chance for best genetics
- Charisma is absolutely unique and the highest offspring of her dam so far

12

Chanell-Red

DE0124789134 • geb. 14.12.2022

gRZG 155 | RZ€ 2326 | gRZM 137 | gRZE 126 | gRZS 107 | gRZN 125 | gRZR 110 | RZGesund 121

Knudsen Hunnebuill GbR, Stedesand

BB

Serge-Red 10.924772
(Shimmer x Styx-Red)

Hawa-Red
DE0363576296

Westcoast Stamkos

Pine-Tree 7959 Hawa
GP-83-2YR-USA
HLA 1 305 12717 4,11 523 3,29 418

Progenesis Hawaii

ParkhurstModesty Samarie
GP-87-3YR-CAN

Bacon-Hill Pety Modesty

Lesperron Kingboy Santana VG-85-2YR-CAN
Josey-LLC Uno Sangaria VG-85-2YR-CAN
Des-Y-Gen Planet Silk EX-90-4YR-USA
Gen-I-Beq Bolton Silence-Ets VG-85-2YR-CAN
Gen-I-Beq Goldwyn Secret VG-87-2YR-CAN
Gen-I-Beq Durham Sherry VG-87-5YR-CAN
Geln Drummond Splendor VG-86-2YR-CAN
Geln Drummond Aero Flower VG-88-3YR-CAN



Des-Y-gen Planet Silk EX-90-4YR-USA

- A2A2 & BB
- Frühe Serge Red mit exklusivem Pedigree für alle Rotbuntfans
- Fehlerfreies GZW-Profil mit super Kälberfitness
- Aus der Familie von Showy-Red und Santorius RDC

- A2A2 & BB
- Early Serge Red with exlusive sire stack for red and white
- Nice genomic profil in high calve fitness
- From the same family as Showy-Red and Santorius RDC



Danish Crown

Danish Crown versorgt den norddeutschen Markt mit ausgezeichnetem, sorgfältig selektiertem Qualitätsrindfleisch aus regionaler Erzeugung. Unsere Produktionsstätten in Teterow und Husum garantieren hohe Frische und Qualität. Das können Sie schmecken – jedes Mal!

Ihr Partner für die Vermarktung von Rindern und Kälbern.



Das neue Magazin für Züchter. Jetzt kennenlernen!



Praktische Tipps und innovative Strategien zur Zucht gesunder, langlebiger Milchkühe!

Neu!



← Einfach scannen!



02501/8013040



www.milchkuh-magazin.de/aktion

13

Errera Darlingo Go for Champion

DE0364488468 • geb. 22.08.2022

Hermann Meyer, Lilienthal

Ptit Coeur Doorman Darlingo 10.833192

(Doorman x Gold Chip)

Wyndford Atwood Grey EX-97-4E-IT

UK01304281701640

HLA 3 305 17180 3,78 650 3,08 530

Maple-Downs-I G W Atwood

Wyndford James Grey

EX-94-5YR-UK

HLA 6 305 12982 4,58 594 3,00 389

Shoremar James

Wyndford Grey 80

EX-91-5YR-UK

HLA 3 305 13265 3,80 504 2,74 363

Riglio Juror Indro

Wyndford Grey 44 VG-85-UK

Wyndford Grey 30 G-76-UK

Wyndford Grey 17 VG-88-UK

Wyndford Grey 7 VG-85-UK

Wyndford Grey 2

Wyndford Grey

Lavenham Grey 884



Wyndford Atwood Grey EX-97-4E-IT

- Go for Champion kann Ihr nächster Champion sein
- Großartiges Typrind mit spektakulärem Pedigree
- Go for Champion can be your next Champion
- Great type heifer with a spectacular pedigree
- Darlingo: Doorman x DH Gold Chip Darling EX-96-CH: Supreme Champion @ Swiss Expo 2017
- Grand Champion @ Expo Bulle 2018
- Atwood Grey EX-97-4E:
- Grand Champion @ National Show Italy 2019
- Honorable Mention Grand Champion @ Verona Show 2018
- 1st 2Yr-Old @ European Show Colmar 2016

Katalog / Lot # 13



Wynford Atwood Grey EX-97-4E-IT

Katalog / Lot # 13



Wynford Atwood Grey EX-97-4E-IT

Katalog / Lot # 14 & 15



Bons-Holsteins Koba 191 EX-94-NL

Katalog / Lot # 14 & 15



Bons Doorman Koba 245 EX-94-NL
Schwester / maternal sister: Mirin Koba 3

14

Chorusic Perenial Koba 11

CZ000632557921 • geb. 17.09.2022

gTPI +2245 | gNM -18 | gPTAT 3,77 | gLPI 3060 | gCONF 14

Chorusic Breeder, Chorusice (CZ)

A2A2

Eclipse Perenial AUS02096221
(Crushabull x High Octane)

Chorusic Upgrade Koba 2 N.C.
CZ000584360921
HLA 1 105 3346 4,24 142 3,02 101

Our-Favorite Upgrade

Chorusic Solomon Koba 1
VG-88-2YR-CZ
HLA 1 202 7085 4,12 292 3,22 228

Walnutlawn Solomon

Mirin Koba 3
N.C.

Maple-Downs I-G W Atwood

Bons-Holsteins Koba 191 EX-94-NL
Bons-Holstein Koba 152 EX-92-NL
Bons-Holstein Koba 116 VG-2YR-NL
Bons-Holstein Koba 89 VG-2YR-NL
Bons-Holsteins Silver Koba



Bons-Holsteins Koba 245 EX-94-NL (Schwester / Maternal sister: Mirin Koba 3)

- Koba 11: einzigartige Perenial-Tochter aus einer der aktuell besten Typ-Familien Europas, der Koba-Familie
- Großartiges Exterieur:
+3,77 PTAT +2,91 UDC +2245 GTPI
14 CONF 13 UDC 3060 GLPI
- Koba 11 geht über Upgrade x VG-88 Solomon auf die mütterliche Schwester von Koba 245 zurück
- Koba 11: unique Perenial-daughter from one of the current best type families in Europe, the Koba family
- Great conformation:
+3.77 PTAT +2.91 UDC +2245 GTPI
14 CONF 13 UDC 3060 GLPI
- Koba 11 traces back to the maternal sister of Koba 245 via Upgrade x VG-88 Solomon
- Bons-Holsteins Koba 245 EX-94-NL:
Reserve Grand Champion @ Int. Dairy Show Cremona 2022
- Bons-Holsteins Koba 191 EX-94-NL
Grand Champion @ HHH-Show 2016
Reserve Grand Champion @ National NRM-Show 2014
Reserve Intermediate Champion @ HHH Show 2013

15

Chorusic Admiral Koba 14

CZ000632595921 • geb. 19.10.2022
gTPI +2018 | gNM -247 | gPTAT +3,72 | gLPI 2619 | gCONF 13

Chorusic Breeder, Chorusice (CZ)

A2A2

Luck-E Udenied Admiral 10.509403
(Udenied x Avalanche RDC)

Chorusic Upgrade Koba 2 N.C.
CZ000584360921
HLA 1 105 3346 4,24 142 3,02 101

Our-Favorite Upgrade

Chorusic Solomon Koba 1
VG-88-2YR-CZ
HLA 1 202 7085 4,12 292 3,22 228

Walnutlawn Solomon

Mirin Koba 3
N.C.

Maple-Downs I-G W Atwood

Bons-Holsteins Koba 191 EX-94-NL
Bons-Holstein Koba 152 EX-92-NL
Bons-Holstein Koba 116 VG-2YR-NL
Bons-Holstein Koba 89 VG-2YR-NL
Bons-Holsteins Silver Koba



Bons-Holsteins Koba 253 EX-91-NL (Schwester / Maternal sister: Mirin Koba 3)

- Koba 14: außergewöhnliche Admiral-Schwester zu Perenial Koba 11
- Eindrucksvolles Exterieur:
+3,72 PTAT +2,73 UDC +2018 GTPI
13 CONF 12 UDC 2619 GLPI
- Die mütterliche Schwester von Koba 245 ist Koba 253
- Koba 14: exceptional Admiral sister to Perenial Koba 11
- Impressive type:
+3.72 PTAT +2.73 UDC +2018 GTPI
13 CONF 12 UDC 2619 GLPI
- Koba 245's maternal sister is Koba 253
- Bons-Holsteins Koba 253 EX-91-NL:
Intermediate Champion @ Int. Dairy Show Cremona 2022
- Bons-Holsteins Koba 191 EX-94-NL:
Grand Champion @ HHH-Show 2016
Reserve Grand Champion @ National NRM-Show 2014
Reserve Intermediate Champion @ HHH Show 2013

16

Danhof Sunstar-Red

DE0365078016 • geb. 07.11.2022

Höven Holsteins, Haselünne

Avant-Garde-I Latenite RDC 10.298659

(Mirand x Bailey)

Milksource LD Shania-Red EX-92-2E-USA

US71251992

HLA 3 305 11977 4,3 513 3,6 431

Tiger-Lily Ladd P-Red

Blondin Redman Seisme-Red

EX-97-2E-USA

HLA 4 305 18797 4,02 756 3,60 677

Valleyriver Ruben Redman

Blondin R Marker Supra

VG-89-3YR-CAN

HLA 2 305 12446 4,30 537 3,1 390

Indianhead Red-Marker

Blondin Skychief Supra EX-93-3E-CAN

Blondin Starbuck Superlass VG-87-9YR-CAN

Diamond Hill Warden Lass VG-87-3YR-CAN

Diamond Hill Tempo Misty VG-85-3YR-CAN

Diamond Hill Poplar B VG-85-4YR-CAN

Broughton Lea Poplar EX-CAN



Danhof Special-Red EX-91-4YR-DE (Schwester / maternal sister: Danhof Sunstar-Red)

- Ein ganz spezielles rotes Schaurind aus einer der weltweit besten Exterieur-Familien: Blondin Skychief Supra EX-93-3E
- Sunstar-Red: frühe Tochter von Latenite (nicht verfügbar in Europa) und mütterliche Schwester von:
- Danhof Special-Red EX-91-DE:
- A very special red show heifer from one of the world's best conformation families: Blondin Skychief Supra EX-93-3E
- Sunstar-Red: early daughter of Latenite (not available in Europe) and maternal sister of:
- Danhof Special-Red EX-91-DE:
- Junior Champion R&W @ German Dairy Show 2019
- Mutter von / Dam of Höven Holsteins Avatar-Red @ MAR
- Familie von / Family of Seisme-Red EX-97-2E & Subliminal EX-97-4E

Katalog / Lot # 16 & 17



Blondin Goldwyn Subliminal EX-97-4E-USA (gleiche Familie / same family)

Katalog / Lot # 16 & 17



Blondin Redman Seisme-Red EX-97-2E-USA

Katalog / Lot # 18



Gobeli's James (Sidekick x Jolie EX-95-3E)

Katalog / Lot # 18



Au Parchy Doorman Jolie EX-95-3E-CH (Mutter / dam Gobeli's James)

17

Picasso Sofia P RDC

DE0771252337 • geb. 27.09.2022

Frank Königs, Stadtkyll

Vogue Picasso-PP 10.529943

(Mirand x Loyola-P)

Danhof Altitude Sofia-Red VG-85-2YR-DE

DE0124002618

HLA 1 133 5031 3,98 200 3,30 166

Farnear Altitude-Red

Milksource LD Shania-Red

EX-92-2E-USA

HLA 3 305 11966 4,28 512 3,54 424

Tiger-Lily Ladd P-Red

Blondin Redman Seisme-Red

EX-97-2E-USA

HLA 4 305 18797 4,02 756 3,60 677

Valleyriver Ruben Redman

Blondin R Marker Supra VG-89-3YR-CAN

Blondin Skychief Supra EX-93-3E-CAN

Blondin Starbuck Superlass VG-87-9YR-CAN

Diamond Hill Warden Lass VG-87-3YR-CAN



Blondin Redman Seisme-Red EX-97-2E-USA

- Frühe hornlose Picasso mit Rotfaktor und außergewöhnlichem Stil
- Ihre Mutter Altitude Sofia-Red VG-85-2YR-DE wurde @ Sunrise Sale 2021 verkauft
- Early polled Picasso with red factor and exceptional style
- Her dam Altitude Sofia-Red VG-85-2YR-DE was sold @ Sunrise Sale 2021
- Familie von / Family of Blondin Redman Seisme-Red EX-97-2E:
- Grand Champion R&W @ WDE 2010 & 2012
- Supreme & Grand Champion @ Royal Winter Fair 2010
- Grand Champion @ Royal Winter Fair 2011
- Familie von / Family of Blondin Goldwyn Subliminal EX-97-4E:
- Star of the Breed 2021
- All-American Longtime Production 2017
- All-Canadian Mature Cow 2016

18

FIS Catania RDC

DE1505291252 • geb. 10.12.2022

AG Schwarzbuntzucht eG Fischbeck, Wust-Fischbeck

Gobelis James 10.823278
(Sidekick x Doorman)

FIS Corona RDC
DE1504734070

Solito Red

CCC Cosa Nostra
VG-85-2YR-DE
HLA 1 305 9438 4,20 396 3,37 318

Our-Favorite Undenied

Cremona
VG-88-DE
HLA 2 305 11250 3,96 446 3,42 385

POI Butte MC Beemer

Farnear-TBR-BH At Corona EX-92-6YR-USA
Mystique Sanchez Corona VG-87-2YR-USA
Ragnacrest S Celebrity EX-94-CAN
Regancrest Cinderella EX-92-2E-USA
Regancrest-PR Barbie EX-92-7YR-USA
Regancrest Juror Brina EX-92-4YR-USA
Regancrest Aerostar Bert EX-90-5YR-USA
Regancrest Mark Chairman Bea EX-91-2E-USA



Farnear-TBR-BH At Corona EX-92-6YR-USA

- Die Chance auf Ihre neue Schaulegende mit RZE 142
- Die einzigartige Kombination von Rotfaktor und den Schauikonen Au Parchy Doormann Jolie und Barbie in einem Pedigree
- Frühe James aus der fantastischen Familie von Regancrest Celebirty EX-94, Regancrest Chassity EX-92 und Regancrest-PR Barbie EX-92
- Urgroßmutter Farnear-TBR-BH Corona EX-92 gehörte zu den Top-fünf PTAT-Kühen in Europa
- Your chance to get your new show legend with RZE 142
- Unique combination of red factor and show icons Au Parchy Doormann Jolie EX-95 and Regancrest Durham Barbie EX-92 in one pedigree
- Early James from the fantastic family of Regancrest Celebirty EX-94, Regancrest Chassity EX-92 and Regancrest-PR Barbie EX-92
- GGDam TBR-BH Corona EX-92 was among the top five PTAT cows in Europe

19

DED Whisky

DE1263420048 • geb. 31.01.2023

gRZG 170 | RZ€ 2660 | gRZM 142 | gRZE 139 | gRZS 124 | gRZN 133 | gRZR 106 | RZGesund 135

Agarprodukte Dedelow GmbH, Prenzlau

A2A2 BB

Precision 10.575319
(Proximo x Swift)

DED Whisper
DE1263420001

Adaway Rio 2183

WEL G-Plus Casino Woodstock
VG-87-3YR-IT
HLA 2 305 13782 3,68 507 3,07 423

Casino (Veelhorst Madrid)

WEL Wembley
VG-85-DE
HLA 1 305 10244 4,54 465 3,51 630

Farnear Roxy B

Kahuna Werla 4 VG-88-DE
Maximum Wusel VG-86-DE
Showmaster Wuxi N.C.
Eaton Wenga 8 GP-84-DE
Jocko Wita N.C.
Celsius Wendy VG-86-2YR-DE
Lindros Werda N.C.
Fontanus Wilma VG-85-DE



WEL Wallstreet VG-86-2YR-DE (Vollschwester / Full sister: WEL G-Plus Casino Woodstock)

- Frühe hochkarätige Precision aus vererbungssicherer Kuhfamilie
- Bullenmutterpotenzial par Excellence
- Die Familie von WEL Wembley und Ihre Nachkommen gehören zu den sichersten Lieferanten für Besamungsbullen in vielen Ländern
- Die Liste erfolgreicher Familienmitglieder ist schier endlos
- Early top-class Precision from an inheritance safe cow family
- Bull dam potential par excellence
- The family of WEL Wembley and her offspring belong to the most reliable sources of AI Bulls in many countries
- The list of successful family members is endless

20

IVF Session Danhof-HH Nothing Toulouse

gTPI +3066 | gLPI 3572
gRZG 160 | RZ€ 2779 | gRZM 154 | gRZE 114 | gRZS 115 | gRZN 124 | gRZR 113 | RZGesund 120

Danhof Holsteins & Höven Holsteins , Haselünne

A2A2 BB

Offen / Open

Danhof-HH Nothing Toulouse
DE0364275306

Progenisis Mahomes

Pine-Tree 7831 Lion
VG-85-2YR-USA
HLA 1 200 9865 3,87 382 2,97 293

Mr T-Spruce Frazz Lionel

Pine-Tree 5976 Prop
GP-80-USA
HLA 2 305 12728 5,26 670 3,99 508

Pine-Tree Prophecy

Sandy-Valley No Limit VG-85-4YR-USA
Sandy-Valley SS Psych
Pine-Tree Monica Planeta VG-86-3YR-USA
Pine-Tree Monica Suela VG-87-2YR-USA
Pine-Tree Missy Monica VG-85-5YR-USA
Wesswood-HC Rudy Missy EX-92-3E-USA
Wesswood Elton Mimi EX-90-5YR-USA
Wesswood Mandingo Ivy VG-87-6YR-USA



Pine-Tree 7831 Lion VG-85-2YR-USA

- Top 10 vermarktungsfähiges TPI Jungrind in Europa
- Top 5 vermarktungsfähiges NM\$ Jungrind in Europa
- Interessante Kombi aus hohem TPI / NM\$ und RZG
- #1 NM\$ & # 2 GTPI Mahomes Tochter der Welt
- Vollbruder / full brother Danhof-HH Metcalf: +3124 GTPI, +1176 NM\$ & 166 gRZG @ Semex
- 7 weitere Voll- und Halbbrüder in der Besamung

- Top 10 marketable TPI heifer in Europe
- Top 5 marketable NM\$ heifer in Europe
- Interesting combination of high TPI / NM\$ and RZG
- #1 NM\$ & # 2 TPI Mahomes daughter worldwide
- 7 more full and maternal brothers in AI

21

KG See You Soon

DE0364458535 • geb. 27.12.2022

gRZG 159 | RZ€ 2606 | gRZM 139 | gRZE 114 | gRZS 115 | gRZN 128 | gRZR 120 | RZGesund 129

Fraederk Meppen, Friedeburg

Progenesis Mahomes 10.509971

(Eldorado x Milktime)

KG Serina

DE0362917472

HLA PM 02 33,8 3,76 3,29

Peak Chilton

KG Simone

GP-84-2YR-DE

HLA 1 305 9655 4,26 411 3,53 341

Guthi Supershot Simox

KG Koko

VG-86-12YR-DE

HLA 4 305 11329 3,77 427 3,18 360

Segler

KG 192 N.C.



Progenesis Mahomes

- Vielversprechende Mahomes-Tochter aus neuer, langlebiger Kuhfamilie
- Super ausgeglichenes genomisches Profil, Leistungsstärke mit hohen Inhaltsstoffen und herausragenden Gesundheitsmerkmalen
- Sensationelle Zuchtwertentwicklung:
- Muttersmutter KG Simone gRZG 117
- Mutter KG Serina gRZG 134
- KG Mahomes See You Soon gRZG 159
- Urgroßmutter KG Koko VG-86-12YR-DE:
- 14 Jahre alt, noch immer in der Herde mit über 100.000 kgM
- Promising Mahomes daughter from a new, long lasting cow family
- Super balanced genomic profile, high production with high components and outstanding health traits
- Sensational breeding value development:
- Grand dam KG Simone gRZG 117
- Dam KG Serina gRZG 134
- KG Mahomes See You Soon gRZG 159
- Great granddam KG Koko VG-86-12YR-DE:
- 14 years old, still in the herd with over 100,000 kgM

22

UEH Nikita

DE0364650210 • geb. 05.12.2022
gRZG 158 | RZ€ 2356 | gRZM 145 | gRZE 125 | gRZS 126 | gRZN 120 | gRZR 106 | RZGesund 125

gTPI +2597 | gLPI +3488

Uhlmann-Escher GbR, Langen

RUH Castelli 10.833487

(Calvin x Prosperous)

UEH Nabi VG-85-2YR-DE

DE0362054954

HLA 1 283 9019 3,81 344 3,59 324

Peak Chilton

UEH Nett

HLA 2 305 12806 4,28 548 3,51 450

Malinus

Nelli

VG-88-DE

HLA 4 305 14782 3,79 560 3,30 488

Seagull-Bay Silver

Nena VG-86-DE

Nessaja VG-86-2YR-DE

Baxter Nessel VG-86-DE

Darwin Nelka GP-82-2YR-DE

Dorado Nelke VG-88-DE



Silver Nelli VG-88-DE

- Frühe Castelli-Tochter aus vererbungsstarker Familie
- Hohe genomische Zuchtwerte mit +2233 kgM und 145 RZM, sowie allerbesten Fitnessmerkmalen
- Vollschwester zur Großmutter von Nikita:
- UEH Malinus Nella VG-89 ist die Großmutter von Neptun @ MAR
- Urenkelsohn aus Silver Nelli VG-88 ist Skippy RDC @ MAR

- Early Castelli daughter from a strong transmitting family
- High genomic breeding values with +2233 kgM and 145 RZM, as well as the very best fitness traits
- Full sister to Nikita's granddam:
- UEH Malinus Nella VG-89 is the granddam of Neptun @ MAR
- Great-grandson out of Silver Nelli VG-88 is Skippy RDC @ MAR

23

SL Chalon

DE1501152068 • geb. 17.10.2022

gRZG 158 | RZ€ 2515 | gRZM 144 | gRZE 116 | gRZS 124 | gRZN 122 | gRZR 112 | RZGesund 126

Seydaland Rinderzucht GmbH & Co. KG, Jessen

A2A2

Cashflow 10.833486

(Calvin x Gywer RDC)

Progenesis Challa

DE1501150602

HLA 1 PM 02 41,3 3,73 3,19

Sandy-Valley Challenger

Progenesis Jedi Council

S-S-I Montross Jedi

Wilra Supersire Clover

Seagull-Bay Supersire

Wilra Shamrock 294

Wilra Massey 997 GP-83-2YR-USA

Wilra Ramos 598 EX-90-7YR-USA

Wilra Addison 282 VG-85-2YR-USA

Wilra Convincer Sweet VG-86-3YR-USA

Wilra Elusive Sweet VG-88-5YR-USA



Wilra Ramos 598 EX-90-7YR-USA

- Ganz besondere Väterfolge Cashflow x Challenger x Jedi
- Chalon ist Mitglied der hochinteressanten und populären Wilra Ramos 598 EX-90 Familie
- Super Werte für Gesundheit, Eutergesundheit und Leistungspower
- Starten Sie ein neues Kapitel der Erfolgsgeschichte dieser Familie
- Very special sire stack: Cashflow x Challenger x Jedi
- Chalon is one more member of the interesting and popular family of Wilra Ramos 598 EX-90
- Extreme values for health, udder health and production
- You can start a new chapter of this family's success story!



KETO - BLICK

DIE NEUE APP VON
SPEZIALFUTTER NEURUPPIN

Auch die Nase voll von Verlusten durch Ketose?

Ketose ist eine der am häufigsten vorkommenden Stoffwechselerkrankungen bei Milchkühen, die zu hohen finanziellen Verlusten führen kann. Die neue Keto-Blick App unterstützt Sie dabei, den **KETOSE-STATUS AM TAG DER KALBUNG** ziemlich exakt **VORHERZUSAGEN**. So können Sie durch schnelles und effizientes Handeln bares Geld sparen - sprechen Sie uns an:

Spezialfutter Neuruppin
ketoblick@sn-neuruppin.de
0170 52 11 511
www.sn-neuruppin.de



24

Riverdown Thats Hot RDC

DE0365078015 • geb. 07.11.2022

Höven Holsteins, Haselünne

Farnear Altitude-Red 10.298653

(Arvis x McCutchen)

Cherry Crest Thats Neat EX-91-3E-CAN

CAN11432171

HLA 4 305 15266 3,9 590 3,2 492

Marbri Applejack-Red

Serenityhill Niagra Roz

EX-90-2E-CAN

HLA 3 305 11927 4,0 476 3,2 385

Ri-Val-Re Niagra

Cherry Crest Final Cut Roz

VG-88-3YR-CAN

HLA 1 305 9872 4,5 446 3,2 311

Gilette Final Cut

Whittier-Farms He Rebeca EX-91-2E-CAN

Whittier-Farms Outside Roz EX-95-2E-USA

Whittier-Farms James Rozlyn EX-93-2E-USA

Whittier-Farms Leader Rosie EX-91-2E-USA

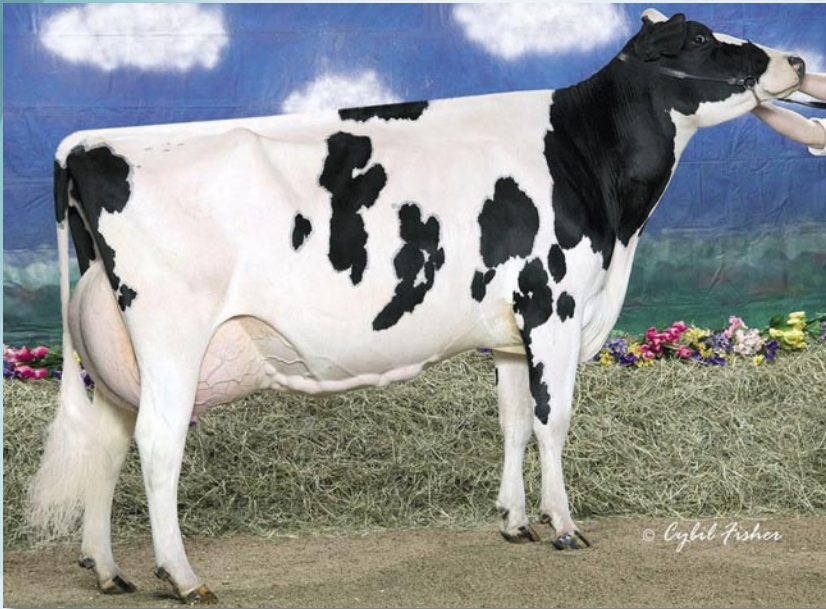

Whittier-Farms Outside Roz EX-95-2E-USA

- That's Hot: RDC Altitude-Schwester zu Unstopabull-Red mit aussergewöhnlichem Exterieur
- Unstopabull: Premier Sire R&W @ World Dairy Expo 2022
- Premier Sire R&W @ Royal Winter Fair 2022
- Premier Sire @ Canadian National R&W Show 2021
- Weltweit einflußreiche Familie von Outside Roz EX-95-2E
- 9 Generationen EX & VG in Folge

- That's Hot: RDC Altitude sister to Unstopabull-Red with outstanding type
- Unstopabull: Premier Sire R&W @ World Dairy Expo 2022
- Premier Sire R&W @ Royal Winter Fair 2022
- Premier Sire @ Canadian National R&W Show 2021
- Globally influential family of Outside Roz EX-95-2E
- 9 consecutive generations EX & VG

Katalog / Lot # 24



Cherry Crest Thats Neat EX-91-3E-CAN

Katalog / Lot # 26



RH Maxima EX-94-DE

Katalog / Lot # 25



Jen-D Devil Tiffany-Red EX-95-3E-USA

Katalog / Lot # 25



Strans-Jen-D Tequila-Red EX-96-2E-USA

25

Meier's Doral Tayna-Red

DE0364448076 • geb. 07.09.2022
gTPI +2355 | gNM +147 | gPTAT +2,50 | gLPI 2915 | gCONF 11

Holstein Forum Partners (Holstein Forum & Rising Star Holsteins), Havixbeck

BB

ST Gen Doral-Red 10.298557
(Altitude-Red x Salvatore RC)

Milksource RZN Altitude Taya-Red
DE0770959814

Farnear Altitude-Red

Strans-Jen-D Tequila-Red
EX-96-2E-USA
HLA 4 305 13252 4,28 567 3,33 441

Scientific Director-Red

Jen-D Devil Tiffany-Red
EX-95-3E-USA
HLA 4 305 13980 4,0 559 3,3 457

Dutchline Red Devil

Jen-D Pred Tosha-Red VG-88-5YR-USA
R-Sher Itsa Tosha-Red N.C.
R-Sher Badger Tesa RDC N.C.
R-Sher Geneticist Tasha N.C.



Strans-Jen-D Tequila-Red EX-96-2E-USA

- Großartiges rotes Typrind aus Tequila-Red EX-96-2E:
- Grand Champion R&W @ World Dairy Expo 2014 & 2015
- Doral Tayna-Red:
- 11 CONF 9 UDC 11 F&L +2,50 PTAT +2,29 UDC +2355 GTPI
- Schwester zu Milksource Altitude Taya-Red:
- Junior Champion R&W @ World Dairy Expo 2018
- Ihr Ticket zu einer der weltweit bedeutendsten rotbunten Exterieur- und Schau-Familien

- Great red type heifer from Tequila-Red EX-96-2E:
- Grand Champion R&W @ World Dairy Expo 2014 & 2015
- Doral Tayna-Red:
- 11 CONF 9 UDC 11 F&L +2.50 PTAT +2.29 UDC +2355 GTPI
- Sister to Milksource Altitude Taya-Red:
- Junior Champion R&W @ World Dairy Expo 2018
- Your ticket to one of the world's most important R&W conformation and show families

26

ViG Diamondback My Destiny-Red

DE0364188466 • geb. 05.07.2022

Jannes Vienna, Hatzum

Mr D Apple Diamondback RDC 10.507881

(Doorman x Talent RDC)

ViG Myjoy VG-89-DE

DE0355281701

HLA 3 305 10869 3,70 402 3,49 379

Scientific Destry

RH Maibrít

EX-92-DE

HLA 3 305 13119 4,23 555 3,18 417

Valleyriver Joyboy-Red

RH Madonna

EX-90-DE

HLA 5 305 14562 4,39 639 3,05 444

Stouder Morty

RH Meggilee EX-91-DE

RH Meggy VG-88-DE

RH Melanie EX-91-DE

RH Monroe VG-87-DE

RH Mona GP-84-DE

RH Merci VG-86-DE

Mon Cherie G-78



RH Maibrít EX-92-DE

- Rote Diamondback aus einer der stärksten deutschen Kuhfamilien für Rot- und Schwarzbunt.
- Stammkuh RH Meggilee EX-91 lieferte zahllose hoch bewertete Töchter und Champions, wie vor allem die erfolgreichste rotbunte Schaukuh aller Zeiten in Deutschland:
- Red Diamondback from one of the strongest German cow families for R&W and B&W
- Foundation cow RH Meggilee EX-91 produced countless highly classified daughters and champions, most notably the most successful Red Holstein show cow of all time in Germany:
- RH Talent Maxima EX-94:
- Res. Senior Champion R&W @ DHV National Show 2017
- 4x All-German 2006, 2007, 2010 & 2012
- 3-Yr. Champion R&W @ DHV National Show 2009
- Res. 2-Yr Old Champion R&W @ DHV National Show 2007

27

Belona

DE0124689909 • geb. 20.12.2021

Markus Fuschera-Petersen, Fahrdorf

Twix 10.587721
(Nougat x VR Leroy)

Tarona VG-86-DE
DE0121921085
HLA 4 305 12194 5,13 625 3,93 479

VR Dalton

Primadonna
VG-85-DE
HLA 3 305 9130 5,24 478 3,79 346

R Haslev

Madonna
VG-87-DE
HLA 4 305 11558 5,07 586 3,69 426

Fundus

Tulip Ebba VG-89-DE
Jurist Caba GP-80-2YR-DE
Otto Rosi G-77-DE
Elbing Makrele
Uno Koralle
Birko Elfe
Reval Baby
Gruenitz Zimt



Tarona VG-86-DE

- Einziges Rotviehrind auf dem Sunrise Sale 2023
- Ihr perfekter Einstieg in die Rotviehzucht
- Erfolgreiche Kuhfamilie des Topvererbers Schlei RZG 132
- Mutter Tarona führt die RZG Liste Rotvieh an, aus ihr stammt Topvererber Vojens RZG 131
- Tarona gehört zu den leistungsstärksten Rotviehkühen deutschlandweit (1104 kg F & E)
- The only Red Cattle Angler heifer at Sunrise Sale 2023
- Your perfect introduction to Red Cattle breeding
- Successful cow family of top sire Schlei RZG 132
- Dam Tarona leads the RZG list for Red Cattle, she bred the top sire Vojens RZG 131
- Tarona is one of the best performing Red Cattle cows in Germany (1104 kg f & p)

DENKACARE Vitaladd



WWW.DENKAVIT.COM

GESUNDE VERDAUUNG - GESUNDE KÄLBER

Wir empfehlen: Milchtränke immer ansäuern und ergänzen - ganz einfach in einem Schritt mit 5 g Vitaladd pro Liter Milch

VORTEILE:

- Optimale Gerinnung der Milch
- Stabilisiert die Verdauung und Gesundheit
- Sichert Versorgung mit Vitaminen, Mineralstoffen und Spurenelementen
- Höhere Milchaufnahme macht Kälber schwerer

Wir beraten Sie gern!



Scannen Sie den QR-Code
Im Video machen wir den Effekt von
Vitaladd sichtbar!

DENKAVIT
GEMEINSAM WACHSEN



RUDOLF PETERS
LANDHANDEL

Erfolg auf dem Acker und im Stall

Ihr Ziel ist auch unser Ziel

Dafür arbeiten wir als mittelständisches Familienunternehmen tagtäglich. Eine qualifizierte Beratung, ein überzeugender Service und eine hohe Warenqualität zu guten Konditionen sind dabei wichtige Pfeiler unserer Kundenbeziehungen.

Wir sind Ihr leistungsstarker Partner für

- » die Vermarktung von Getreide und Raps
- » Düngemittel und Mischdünger
- » Saaten und Pflanzenschutzmittel
- » die Beratung zu allen Betriebsmitteln
- » Rinderspezialberatung

Weitere Informationen
finden Sie hier:



lw
PARTNER DER LANDWIRTSCHAFT

Rudolf Peters Landhandel GmbH & Co. KG | Luhdorfer Str. 115 | 21423 Winsen/L. | Telefon: 04171 - 7997 - 10 | E-Mail: info@rudolfpeters.de | www.rudolfpeters.de



28

A-L-H C Cheerio

NL578031547 • geb. 24.07.2022

A-L-H Genetics, Damwoude (NL)

A2A2

River Valley Cece Chrome US3012423929
(Critic-P x Celebrity)

Elliotts Torpedo Cyclone EX-90-USA
US3134122919
HLA 2 237 6240 6,3 395 3,8 237

IGL Santana Torpedo

Chilli Premier Cinema
EX-93-USA
HLA 2 305 9838 5,4 535 3,8 372

Hawarden Impuls Premier

Family Hill Connection Chilli
EX-91-USA
HLA 2 365 12471 3,6 781 3,8 468

Giprat Belles Connection

Pleasant Nook F Prize Circus EX-97-USA
Family Hill Brook Citrus EX-91-USA



Chilli Premier Cinema EX-93-USA

- Erste Tochter aus Cyclone EX-90 zum Verkauf in Europa
- Chrome aus einer der überragenden und einflussreichsten Exterieur- und Schaufamilien Nordamerikas:
- First Cyclone EX-90 daughter for sale in Europe
- Chrome out of one of the most outstanding and influential conformation and show families in North America:
- Elliotts Torpedo Cyclone EX-90:
- Mutter von / dam of South Mountain Candyman @ Select Sires
- Chilli Premier Cinema EX-93
- Reserve Intermediate & HM Grand Champion @ World Dairy Expo 2015
- All American Jr. 3-YR-Old 2015
- Mutter von / dam of Elliotts Regency @ Select Sires
- Pleasant Nook F Prize Circus EX-97
- Grand Champion @ All American Jersey Show 2006 & 2003
- Ress Grand Champion @ World Dairy Expo 2005

Katalog / Lot # 28



Elliotts Torpedo Cyclone EX-90-USA

Katalog / Lot # 29 & 30



Arethusa Veronicas Comet EX-95-7YR-USA

Katalog / Lot # 29 & 30

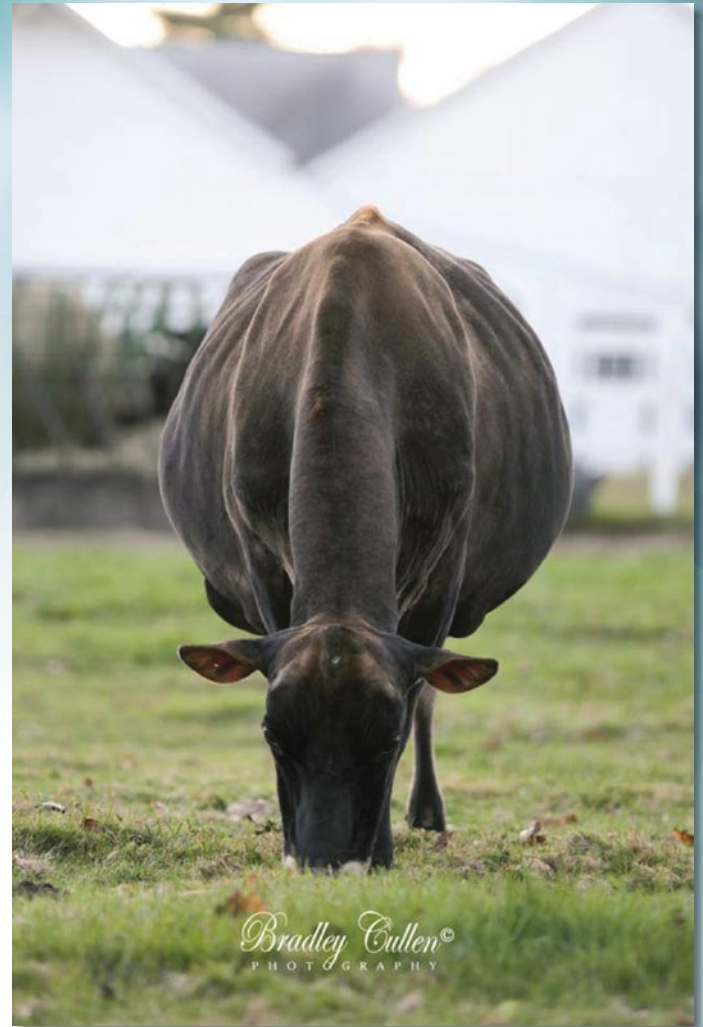

Huroria Centurion Veronica EX-97-5E-USA

29

RZN Jordan Venus for Ever

DE0771243310 • geb. 17.08.2022

Nöhl GbR, Idesheim

Audibel Jordan 10.409956
(Weststar x Premier)

Arethusa Venus EX-91-4YR-DE
DE0770668925
HLA 2 305 5585 6,11 341 3,60 201

Chilli Action Colton

Arethusa Veronicas Comet
EX-95-7YR-USA
HLA 2 305 9066 6,47 587 3,55 322

Piedmont Nadine Furor

Huronia Centurion Veronica
EX-97-5E-USA
HLA 1 305 10819 4,93 533 4,09 442

Sooner Centurion

Genesis Renaissance Vivianne VG-87-2YR-CAN
Genesis Juno Virginia EX-91-4E-CAN
Swissbell F Veronica SUP-EX 1
Swissbell Ella Virginia EX-90
Swissbell Virginia SUP-EX-90
Belmont Jester Virginia SUP-EX



Arethusa Venus EX-91-4YR-DE

- Herausragende Jordan-Tochter aus einer der großartigsten Jerseys in Europa: Arethusa Colton Venus
- Venus hat zum 3. Mal gekalbt und wurde kürzlich mit EX-91-4YR EX-92-MS bewertet
- Arethusa Veronicas Comet EX-95:
- Grand Champion @ Royal Winter Fair 2010
- 6 All-American-Nominierungen
- Huronia Centurion Veronica EX-97-5E:
- 3x Grand, 2x Res. Grand & 2x Supreme Champion @ World Dairy Expo
- Mutter von 27 EX und 15 VG Töchtern
- Outstanding Jordan daughter out of one of the greatest Jerseys in Europe: Arethusa Colton Venus
- Venus is fres for the 3rd time and was recently classified EX-91-4YR EX-92-MS
- Arethusa Veronica's Comet EX-95:
- Grand Champion @ Royal Winter Fair 2010
- 6 All-American nominations
- Huronia Centurion Veronica EX-97-5E:
- 3x Grand, 2x Res. Grand & 2x Supreme Champion @ World Dairy Expo
- Dam of 27 EX and 15 VG daughters

30

SHS Maverick Veltina

DE0771287838 • geb. 13.11.2022

Schäfer Holsteins, Steiningen

Unique Maverick 10.409473

(Video x Matt)

RZN Vio VG-85-2YR-DE VG-85-MS

DE0770928265

HLA PM 02 24,4 5,78 3,24

River Valley Cece Chrome

Arethusa Venus

EX-91-5YR-DE

HLA 1 305 5353 6,13 328 3,94 211

Chilli Action Colton

Arethusa Veronicas Comet

EX-95-7YR-USA

HLA 2 305 9066 6,47 587 3,55 322

Piedmont Nadine Furor

Huronia Centurion Veronica EX-97-5E-USA

Genesis Renaissance Vivianne VG-87-2YR-CAN

Genesis Juno Virginia EX-91-4E-CAN

Swissbell F Veronica SUP-EX 1

Swissbell Ella Virginia EX-90

Swissbell Virginia SUP-EX-90

Belmont Jester Virginia SUP-EX



Huronia Centurion Veronica EX-97-5E-USA

- Frühe typstarke Maverick aus Arethusa Colton Venus EX-91-4YR
- Einflußreichste und Erfolgreichste Jersey-Familie aller Zeiten:
- Arethusa Veronicas Comet EX-95:
- Grand Champion @ Royal Winter Fair 2010
- 6 All-American-Nominierungen
- Huronia Centurion Veronica EX-97-5E:
- 3x Grand, 2x Res. Grand & 2x Supreme Champion @ World Dairy Expo
- Early type Maverick out of Arethusa Colton Venus EX-91-4YR
- Most influential and successful Jersey family of all time:
- Arethusa Veronica's Comet EX-95:
- Grand Champion @ Royal Winter Fair 2010
- 6 All-American nominations
- Huronia Centurion Veronica EX-97-5E:
- 3x Grand, 2x Res. Grand & 2x Supreme Champion @ World Dairy Expo

31

DED Rosy PP RDC

DE1263420030 • geb. 10.05.2022

gRZG 160 | RZ€ 2432 | gRZM 147 | gRZE 126 | gRZS 114 | gRZN 126 | gRZR 99 | RZGesund 126

Agrarprodukte Dedelow GmbH, Prenzlau

A2A2 BB

Galeno P 10.833426

(Greatboy x Selfie)

Rose Pp-Red

DE1263411642

Caudumer Solitair P

Garioni Rosalia PP

Mission P

Garioni Renita

GP-84-2YR-IT

HLA 2 305 12288 3,19 392 3,45 424

View-Home Powerball P

Garioni Latimer Rita GP-84-2YR-IT

Anker-Holstein Snowman Rita VG-86-2YR-NL

Willem's Hoeve Goldwyn Rita 497 VG-87-2YR-NL

Willem's Hoeve Shottle Rita 420 VG-86-2YR-NL

Willem's Hoeve Mashal Rita 282 VG-88-2YR-NL

Willem's Hoeve Lord Lily Rita 232 EX-92-NL

Willem's Hoeve Sunnyboy Rita 221 EX-93-NL

F16 Rita 52 EX-93-NL



Anker-Holstein Snowman Rita VG-86-2YR-NL

- Besser geht es nicht! gRZG 160, RDC und PP
- Rosy kann all Ihre Träume wahr werden lassen
- Top für Milchleistung, Nutzungsdauer, Exterieur und zusätzlich Kasein A2A2 und BB
- Alternative Väterfolge aus dem Herzen der bekannten niederländischen Rita-Kuhfamilie
- It doesn't get any better! gRZG 160, RDC and PP
- Rosy can make all your dreams come true
- Top for production, longevity, conformation and additionally casein A2A2 and BB
- Alternative sire stack from the heart of the well known Dutch Rita cow family

32

GRI Mysina P

DE1306662532 • geb. 12.08.2022

gRZG 158 | RZ€ 2403 | gRZM 144 | gRZE 123 | gRZS 121 | gRZN 124 | gRZR 109 | RZGesund 125

LWB Griepentrog KG, Steinhagen

BB

Smaug PP 10.823273

(Simon P x Semino)

EIT Mysina

DE1306070937

HLA 1 PM 03 34,9 3,83 3,22

VH Crown

ZB Marilyn

VG-86-2YR-DE

HLA 2 305 13511 3,26 440 3,47 469

S-S-I Franchise Benz

ZB Miriam

VG-87-DE

HLA 3 305 13729 3,34 458 3,33 457

De-Su Battlecry

MS Supersire Mata VG-88-DE

Fly-Higher Bookem Mace VG-86-USA

Hendel Shottle Mica VG-88-2YR-USA

Hendel Durham Mitzi EX-90-3YR-USA

Hendel Mnfrd Mistique VG-88-5YR-USA

Handel Langs Misty VG-85-5YR-USA

Pike-Hills Hendel Oscar Mia GP-84-5YR-USA



MS Supersire Mata VG-88-DE

- Frühe und hornlose Smaug PP-Tochter mit überragenden Zuchtwerten in allen Bereichen
- Familie der bekannten Zuchtkühe Hendel Shottle, Mica VG-88 und Sandy-Valley Planet Melody VG-87
- Neben den hohen Leistungszuchtwerten überzeugt Mysina 3 auch mit super Gesundheitszuchtwerten
- Sie ist ein Traum für jeden Anpaarungsplaner und liefert garantiert Spitzen-Nachkommen
- Early and polled Smaug PP daughter with outstanding breeding values in all areas
- Family member of the famous cows Hendel Shottle, Mica VG-88 and Sandy-Valley Planet Melody VG-87
- In addition to her enormous production values Mysina 3 is also high leveled in the health traits
- She is a dream for every sire-analyst and provides guaranteed major league offspring

33

TD So-hot P

DE1306626506 • geb. 16.01.2023

gRZG 157 | RZ€ 2305 | gRZM 142 | gRZE 125 | gRZS 105 | gRZN 122 | gRZR 106 | RZGesund 125

Hanno Tantzen, Gadebusch

BB

Hottop P 10.811700
(Halifax P x My Dream P)

TD Samba P
DE1306102743

Bachelor P

HaS Sundance
VG-87-DE
HLA 2 305 12818 4,31 553 3,68 472

S-S-I Franchise Benz

Sunrise
VG-86-DE
HLA 2 305 12487 4,05 506 3,65 456

De-Su Penley

Boss Shirley
Beacon Sambuca VG-86-DE
Goldwyn Sarah VG-86-DE
BUT Bormio Saphire VG-86-DE
Convincer Speedy VG-87-2YR-DE
Tidy-Brook Spicy VG-88-3YR-USA
Tidy-Brook Elton Steph VG-86-3YR-USA
Tidy-Brook Sally Ned Boy VG-85-5YR-USA



HaS Sundance VG-87-DE

- Der Beacon Sambuca VG-86 Stamm von Bunge leistet inzwischen in vielen Betrieben in ganz Europa gute Arbeit
- Gleiche Kuhfamilie wie die deutschen Topseller Garido und Huracan
- Herausragende hornlose Hottop P mit viel Potenzial
- Ihr Einstieg in die genomische Champions League
- The Beacon Sambuca VG-86 line is working great in many barns all over europe
- Same cow family as the German-Topseller Garido and Huracan
- Tremendous polled Hottop P with great potential
- Your entry in the genomic Champions League

34

WIL Hugo Kleo P

DE0542202653 • geb. 11.10.2022

gRZG 156 | RZ€ 2322 | gRZM 132 | gRZE 120 | gRZS 118 | gRZN 129 | gRZR 120 | RZGesund 129

Wilder Holsteins, Vreden

BB

HIN Hugo PP RDC 10.688643

(Hulk P x Mystic PP)

WIL Klementine VG-87-3YR-DE

DE0540908977

HLA 1 296 9885 3,61 357 3,40 336

Mr Frazzled Aristocrat

WIL Kosmo RDC

VG-89-DE

HLA 3 279 13601 4,07 553 3,28 446

Mr Salvatore RDC

WIL Konzert RDC

De-Su 12109 Battlecry

WIL Brekem K 25-Red EX-90-DE

WIL Snowman Kanu RDC VG-88-DE

WIL Shottle Kairo RDC VG-89-DE

Wil Ramos Katja RDC VG-88-DE

Faehnrich Kathi-Red GP-84-DE

Herold Bona N.C.



WIL Brekem K 25-Red EX-90-DE

- Kanu-Familie: Extrem einflußreich in Europa
- Frühe hornlose Hugo P-Tochter mit überzeugendem genomischem Profil: hohe Leistung, fehlerloses Exterieur und extrem hohe Fitness-Merkmale
- WIL Kosmo VG-89: ihre Gameday-Tochter ist mit 3880 GLPI eine der höchsten Junggrinder weltweit
- WIL Konzert: 8 Söhne in der Besamung
- 2 Pace-Söhne @ RUW & 1 Pace-Sohn @ MAR
- WIL K 25-Red EX-90: Mutter von WIL Baymax-Red

- Kanu family: Extremely influential in Europe
- Early polled Hugo P daughter with a convincing genomic profile: high production, flawless conformation and extremely high fitness traits
- WIL Kosmo VG-89: her Gameday daughter is one of the highest young heifers worldwide with 3880 GLPI
- WIL Konzert: 8 sons in AI
- 2 Pace sons @ RUW & 1 Pace son @ MAR
- WIL K 25-Red EX-90: Dam to WIL Baymax-Red

Das Monatsmagazin für den modernen Holsteinzüchter



Bullen • Betriebsreportage • Kuhfamilie • Management

Ein Jahresabo umfasst:

- 12x Holstein International
- + 5x KuhFacto
- + 1x Dairy Breeds
- + 1x Brown Swiss International

Sie können online abonnieren unter

www.holsteininternational.com

MEIER'S HOLSTEIN SALE

Save the Date: 02.09.2023

Vollschwester zu
Gplus Meier's GP Mystery

Meier's Etymology MIRLA

GP-83-2YR-CH VG-86-MS

1. La: 41,0 kgM 3,68% E



Mutter von
Gplus Meier's GP Mystery

Meier's Casper Misty

GP-83-2YR-CH VG-86-MS

2. La: 13.572 kgM 3,89%E



**Sie suchen?
Wir haben es!**

**Geburtstags- und
Hochzeitskälber**

**Embryonen sowie
Natursprungstiere**



Heinz Meier - Stampfental 2 - CH-8314 Kyburg
Mobil: (+41) 79 762 56 65 - Email: meiersholstein@bluewin.ch

35

Meier's Haniko Clarice

CH120170182114 • geb. 05.04.2022

Heinz Meier, Kyburg

Siemers Lambda Haniko 10.508946
(Delta-Lambda x Monterey)

Kings-Ransom UD Cleavage VG-85-2YR-CH
DE0362022627
HLA 1 396 12574 4,06 510 3,45 434

Our-Favorite Undenied

Kings-Ransom MG Cleavage
EX-95-5YR-USA
HLA 2 305 14828 4,6 688 3,4 507

Mountfield SSI DCY Mogul

Golden-Oaks GWYN Classy
EX-92-5YR-USA
HLA 2 305 14337 4,1 583 3,2 455

Braedale Goldwyn

Golden-Oaks Champ Rae EX-93-3E-USA
Scientific Beauty Rae EX-90-4YR-USA
Hanoverhill Tony Rae EX-96-3E-USA
Hanoverhill TT Roxette EX-CAN EX-94-2E-USA
Mil-R-Mor Roxette EX-CAN EX-90-7YR-USA
Glenridge Citation Roxy EX-CAN EX-97-4E-USA
Norton Court Model Vee EX-90-13YR-USA

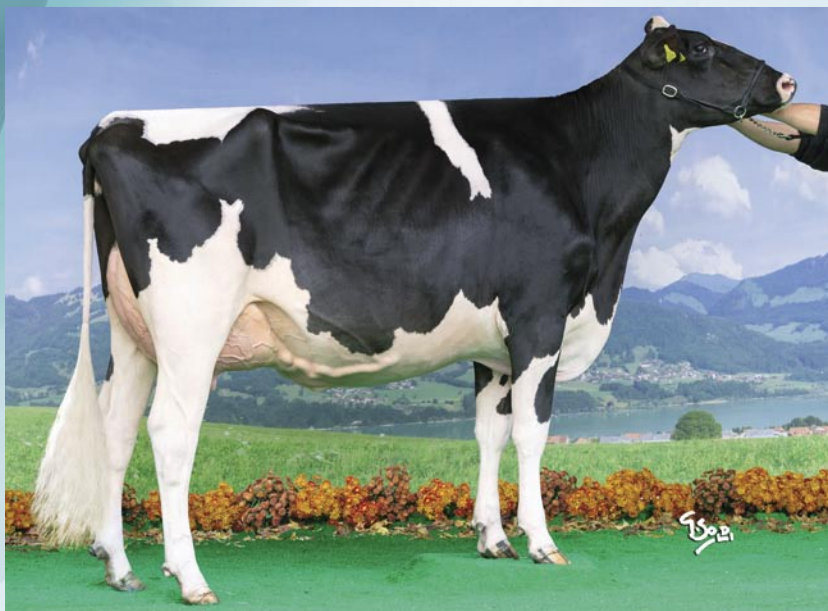

Kings-Ransom Undenied Cleavage VG-85-2YR-CH VG-87-MS

- Aussergewöhnliche Haniko-Tochter aus der weltweit besten Mogul-Tochter: Kings-Ransom MG Cleavage EX-95 EX-97-MS
- MG Cleavage hat bereits mehrere EX Töchter in Nordamerika, unter anderem King Royal Kings Ransom Kroy Climax EX-94-USA
- Kings-Ransom UD Cleavage VG-85-2YR:
 - HM Junior Champion @ Aargauer Elite Schau 2021
- Großmutter Golden Oaks Champ Rae EX-93 3E hat bereits mindestens 17 EX Töchter
- 10 Generationen EX Roxys in direkter Folge
- Exceptional Haniko daughter out of the world's best Mogul daughter: Kings-Ransom MG Cleavage EX-95 EX-97-MS
- MG Cleavage already has several EX daughters in North America, including King Royal Kings Ransom Kroy Climax EX-94-USA
- Kings Ransom UD Cleavage VG-85-2YR:
 - HM Junior Champion @ Aargauer Elite Show 2021
- Granddam Golden Oaks Champ Rae EX-93 3E already has at least 17 EX daughters
- 10 consecutive generations EX Roxys

Katalog / Lot # 35



Kings-Ransom MG Cleavage EX-95-5YR-USA

Katalog / Lot # 35



Kings Ransom Kroy Climax EX-94-USA

Schwester / maternal sister: Kings-Ransom UD Cleavage VG-85-2YR-CH

Katalog / Lot # 37



Gloryland Lana Rae EX-94-2E-USA

Katalog / Lot # 37



LHH Admiral Rae: Halbschwester / maternal sister LHH Moovin Rae

36

ViG Candia

DE0364188474 • geb. 24.10.2022

Jannes Vienna, Hatzum

Siemers Happen 10.509855

(Excalibur x King Doc)

Golden-Oaks Christina VG-85-2YR-DE

DE0362040021

HLA 1 298 9029 4,43 400 3,73 337

Duckett Crush Tatoo

Golden-Oaks Atwd Charla

EX-93-5YR-USA

HLA 3 305 16280 4,44 723 3,84 625

Maple-Downs-I G W Atwood

Golden-Oaks Champ Rae

EX-93-3E-USA

HLA 3 305 14358 5,05 581 2,91 417

Callbrett-I H H Champion

Scientific Beauty Rae EX-90-4YR-USA

Scientific Jubilant Rae EX-90-6YR-USA

Hanoverhill Tony Rae EX-96-3E-USA

Hanoverhill TT Roxette EX-94-2E-USA

A Mil-R-Mor Roxette EX-90-7YR-USA



Golden-Oaks Bradnick Chaline EX-92-USA (Schwester / maternal sister: Golden-Oaks Christina)

- Frühe Happen-Tochter mit großartigem Potential
- Schaurind aus der Familie der 'Queen of the Breed' Roxy EX-97
- 9 Generationen EX in Folge
- Golden-Oaks Champ Rae EX-93-3E: 17 EX & 15 VG Töchter
- Scientific Beauty Rae EX-90: Schwester von Debutante Rae EX-92:
- Res. Grand Champion @ World Dairy Expo 2005
- 9 EX & 2 All-American Töchter
- Early Happen daughter with great potential
- Show cattle from the 'Queen of the Breed' family Roxy EX-97
- 9 generations EX in a row
- Golden-Oaks Champ Rae EX-93-3E: 17 EX & 15 VG daughters
- Scientific Beauty Rae EX-90: Sister of Debutante Rae EX-92:
- Res. Grand Champion @ World Dairy Expo 2005
- 9 EX & 2 All American daughters

37

LHH Moovin Rae ETC

DE0542395027 • geb. 13.09.2022

Peter Vogelsang, Altenberge

Lindenright Moovin RC 10.509297
(Avalanche x Bradnick)

MS Doorman Rae EX-91-2E-DE
DE0358911039
HLA 2 305 11063 3,55 393 3,48 385

Val-Bisson Doorman

Gloryland Damion Lara-Rae 12
EX-90-DE
HLA 3 305 12650 3,64 460 3,22 407

Erbacres Damion

Gloryland Lana Rae
EX-94-2E-USA
HLA 3 305 11659 3,97 463 3,35 390

Startmore Rudolph

Scientific Liza Rae EX-90-5YR-USA
Hanoverhill Tony Rae EX-96-3E-USA
Hanoverhill TT Roxette EX-94-2E-USA
MIL-R-MOR Roxette EX-90-7YR-USA
Glenridge Citation Roxy EX-97-4E-USA
Norton Court Model Vee EX-90-13YR-USA
Norton Court Reflection Vale VG-85-17YR-USA
Norton Court Betty May N.C.



MS Doorman Rae EX-91-2E-DE

- Stilvolle Moovin-Tochter aus exterieurstarker Doorman mit elitärer Herkunft
- LHH Moovin Rae, ihre Schwester:
- LHH Admiral Rae:
- Klassenzweite & Finalteilnehmerin @ Bundesjungzüchter-Schau 2021 & 2022
- Mutter MS Doorman Rae EX-91-2E EX-92-MS:
- 9. Generation EX in Folge aus den Roxys
- Gloryland Lana Rae EX-94-2E:
- 24 EX Töchtern
- Stammkuh hinter Schaugrößen wie Walkerbrae Doorman Locket EX-95.
- Stylish Moovin daughter out of a strong conformation Doorman with an elite heritage
- LHH Moovin Rae, maternal sister:
- LHH Admiral Rae:
- Second in class & finalist @ Bundesjungzüchter-Schau 2021 & 2022
- Dam MS Doorman Rae EX-91-2E EX-92-MS:
- 9. consecutive generation EX from the Roxys
- Gloryland Lana Rae EX-94-2E:
- 24 EX daughters
- Foundation cow behind show stars like Walkerbrae Doorman Locket EX-95.

38

WIL Rover What A Moment

DE0542578005 • geb. 18.12.2022

gRZG 165 | RZ€ 2802 | gRZM 150 | gRZE 132 | gRZS 110 | gRZN 127 | gRZR 112 | RZGesund 124

Wilder Holsteins, Vreden

Peak Rover 10.500936

(Altazazle x Positive)

WIL Watt VG-87-3YR-DE

DE0541060306

HLA 1 305 10890 3,70 403 3,45 376

Blumenfeld Frzld Basic

WIL Wanze

GP-83-2YR-DE

Westcoast Lighthouse

WIL Wake

HLA 1 305 7746 4,63 359 3,74 290

De-Su 12109 Battlecry

WIL Balisto Wonne VG-88-DE

COL Epic Wanessa

Zandenburg Man O Man Wanja VG-87-NL

Zandenburg Duplex Wanja VG-89-NL

Jocko Wanja VG-89-2YR-DE

MS Mandel Windsor VG-89-2YR-DE

Miss Mel-Ham Ldm Genie VG-88-4YR-USA

To-Mar Blackstar Genie VG-88-5YR-USA



Wilder Balisto Wonne VG-88-DE

- Back to the roots: Grandiose Rover-Tochter aus der Blackstar-Familie
- #1 Rover mit überragendem genomischem Profil mit gRZG 165, höchster Leistung, bestem Exterieur und starken Gesundheitsmerkmalen
- WIL Wonne VG-88: Vollschwester zu Basical @ RUW
- Familie von Vererbern wie: Jackpot, Janosch, Janssen, Picasso und viele mehr
- Blackstars Mutter To-Mar Wayne Hay EX-90 ist die 13. Generation hinter Rover What A Moment
- Back to the roots: Terrific Rover daughter from the Blackstar family
- #1 Rover with an outstanding genomic profile with gRZG 165, highest production, best conformation and strong health traits
- WIL Wonne VG-88: full sister to Basical @ RUW
- Family of sires like: Jackpot, Janosch, Janssen, Picasso and many more
- Blackstar's dam To-Mar Wayne Hay EX-90 is the 13th generation behind Rover What A Moment

39

WEH Rover Love

DE0364485642 • geb. 19.10.2022
gRZG 161 | RZ€ 2643 | gRZM 147 | gRZE 127 | gRZS 106 | gRZN 124 | gRZR 113 | RZGesund 121

gTPI +2823 | gLPI +3544

Wendland Holsteins, Trebel

A2A2 BB

Peak Rover 10.500936
(AltaZazzle x Positive)

WEH Lovley
DE0363384161

Adaway Rio

WEH Love Story
VG-86-2YR-DE
HLA 1 305 11259 3,90 439 3,55 400

Bomaz Skywalker

WEH Lucia
VG-87-DE
HLA 1 305 13612 3,66 498 3,35 456

Westcoast Kerrigan

WEH Lucy VG-88-DE
Scream VG-85-2YR-NL
Bertaiola Alexander Lidia VG-88-DE
Bertaiola Bolton Lidia VG-86-2YR-IT
Bel Iron Irene EX-90-IT
Bel Mtoto Elisa VG-85-IT
Bel Astre Unforgettable EX-91-IT
Bel Mark Susanne VG-89-IT



WEH Kerrigan Lucia VG-87-DE

- Sehr hohe Rover @gRZG 161, extrem ausgeglichenes Profil aus einer der bedeutendsten Kuhfamilien in Europa
- Diese Familie lieferte Mega-Bullenmütter wie WEH Balisto Lucy, Bertaiola Bel Iron Irene, Bertaiola Bolton Lidia und WEH Kerrigan Lucia
- Nahezu unbegrenzte Anpaarungsmöglichkeiten auf allerhöchstem Niveau
- Zahlreiche Familienmitglieder generieren sensationelle Verkaufserlöse auf Auktionen
- Very high Rover @gRZG 161, extremely balanced profile from one of the most important cow families in Europe
- This family delivered mega bull dams like WEH Balisto Lucy, Bertaiola Bel Iron Irene, Bertaiola Bolton Lidia and WEH Kerrigan Lucia
- Nearly unlimited mating options at superior genomic level
- Numerous family members generate sensational sale results at auctions

40

KHE Kygo

DE1505129003 • geb. 23.09.2022

gRZG 161 | RZ€ 2465 | gRZM 143 | gRZE 127 | gRZS 117 | gRZN 123 | gRZR 112 | RZGesund 130

Kersten GbR, Salzwedel

A2A2 BB

Progenesis Mahomes 10.509971

(Eldorado x Milktime)

KHE Kiani

DE1504561717

Rafinha

KHE Kiesel

VG-85-DE
HLA 2 305 12641 3,42 432 3,69 466

Endco Supreme

KHE Katelyn

VG-86-DE
HLA 2 305 11046 3,98 440 3,84 424

S-S-I Montross Jedi

KHE Balisto Katharina VG-85-2YR-DE
Freddie Katinka VG-86-DE
Hammer-Creek G Kristina VG-86-4YR-USA
Hammer-Creek Zade Klassic VG-88-7YR-USA
Hammer-Creek Katelyn EX-90-6YR-USA
Ricecrest Formation Kate GP-83-6YR-USA
Wa-Del RC Bickstr Martha EX-93-2E-USA
Valhalla Mark Mitzy VG-86-3YR-USA



KHE Balisto Kalista EX-91-DE (Vollschwester / full sister: KHE Balisto Katharina)

- Frühe Mahomes mit sehr hohen Zuchtwerten @161 gRZG
- Sichere Kuhfamilie von Hammer-Creek Zade Klassic VG-88, die sich durch hohe Leistungen und Langlebigkeit auszeichnet
- Super Outcross Mutterlinie: Mahomes x Rafinha x Supreme
- Tolle Kombination von Inhaltsstoffen, Gesundheit, Langlebigkeit und Kasein A2A2/ BB
- Early Mahomes with very high genomic results @161 gRZG
- Proven cow family from Hammer-Creek Zade Klassic VG-88, which does impress with high production and longevity
- Super outcross maternal line with: Mahomes x Rafinha x Supreme
- Nice combination of components, health traits, longevity and casein A2A2 & BB

Top-Qualität steckt in kleinen Dingen.

“Es sind die kleine Dinge,
die große Dinge möglich machen”



Online Embryo Marketplace 24/7 365 days

41

MS Sidekick Lady in Black

DE0771243297 • geb. 18.07.2022

Nöhl GbR, Idesheim

Walnutlawn Sidekick 10.508579

(Abbott x McCutchen)

Terrylea Gold Bombshell EX-92-4YR-CAN

CA12848800

HLA 2 305 11309 3,62 409 3,16 357

Braedale Goldwyn

Rainyridge Sanchez Beth

EX-92-CAN

HLA 3 305 13302 3,95 525 2,88 383

Gen-Mark Stmatic Sanchez

Rainyridge Talent Barbara

EX-95-5YR-USA

HLA 2 305 13774 3,6 500 3,0 417

Ladino Park Talent

RF Outside Breeze EX-95-2E-USA

Rayverley Briana Milan EX-2E-CAN

Rainyridge Tony Beauty EX-5E-CAN

Despics Tempo Diane VG-88-3YR-CAN

Despics Dannie GP-80-3YR-CAN

Despics Palmarolle Inka Lisa GP-CAN

La Sarre Blandine



Terrylea Goldwyn Bombshell EX-92-4YR-CAN

- Schaufertige Sidekick-Tochter aus der Familie von Talent Barbara EX-95 & Tony Beauty EX-5E
- Unbegrenztes Schaupotential

- Ready to show: Sidekick daughter from the family of Talent Barbara EX-95 & Tony Beauty EX-5E
- Unlimited show potential

- -Terrylea Gold Bombshell EX-92-4YR-CAN:
 - 1st Senior 2-YR-Old @ Fall Invitational Show 2020
- Rainyridge Talent Barbara EX-95-5YR-USA:
 - All American 5-YR-Old 2010
 - 1st 5-YR-Old @ World Dairy Expo 2010
 - Grand Champion & Senior Champion @ Mid-W Fall National 2010
- -Rainyridge Tony Beauty EX-5E-CAN:
 - Supreme Champion @ World Dairy Expo 1999 & 1995
 - Senior & Grand Champion @ World Dairy Expo 1999 & 1995

Katalog / Lot # 41



Rainyridge Sanchez Beth EX-92-CAN

Katalog / Lot # 41



Rainyridge Talent Barbara EX-95-5YR-USA

Katalog / Lot # 42



Dubeau Dundee Hezbollah EX-92-4YR-USA

Katalog / Lot # 42



Hez Hezbollahs Honour EX-94-4YR-USA

42

HFP All Happy

DE0542319759 • geb. 27.05.2022

gTPI +2433 | gNM +274 | gPTAT +3,38 | gLPI 2768 | gCONF 7

Holstein Forum Partners (Holstein Forum & Schäfer Holsteins), Havixbeck

Siemers Have It All 10.509745

(Excalibur x King Doc)

MS Raptor Heavenly VG-86-2YR-FR

DE0362022798

HLA 1 157 4666 3,97 185 3,15 147

Blondin Raptor

Hez Hezbollahs Honour

EX-94-4YR-USA

HLA 2 305 13416 3,59 481 3,27 439

Maple-Downs-I G W Atwood

Dubeau Dundee Hezbollah

EX-92-4YR-USA

HLA 2 305 16290 4,3 708 3,2 521

Regancrest Dundee

Dubeau Lyne La Trent Huit EX-90-7YR-CAN

Dubeau JY Antoinette VG-87-4YR-CAN

Dubeauhe Man Antofagasta GP-81-2YR-CAN

Dubeau Max Josee N.C.



Dubeau Dundee Hezbollah EX-92-4YR-USA

- Großartige Have It All-Tochter aus einer der einflußreichsten Typfamilien weltweit
- HFP Have it Happy:
- +3,38 PTAT +274 NM\$ +2433 GTPI
- Mutter MS Raptor Heavenly wurde bereits mit VG-86-2YR-FR VG-86-MS bewertet
- Dubeau Dundee Hezbollah EX-92:
- All-American & All-Canadian Sen. 2-YR-Old 2009
- 44 VG und 21 EX Töchter
- Hez Hezbollahs Honour EX-94:
- Hezbollahs am höchsten bewertete Tochter
- Great Have It All daughter from one of the most influential type families worldwide
- HFP Have it Happy:
- +3.38 PTAT +274 NM\$ +2433 GTPI
- Dam MS Raptor Heavenly has already been classified VG-86-2YR-FR VG-86-MS
- Dubeau Dundee Hezbollah EX-92:
- All-American & All-Canadian Sen. 2-YR-Old 2009
- 44 VG and 21 EX daughters
- Hez Hezbollah's Honor EX-94:
- Hezbollah's highest classified daughter

43

MVB Have It Lou

DE0667769234 • geb. 11.07.2022

MVB Holsteins, Sülzetal

BB

Siemers Have It All 10.509745

(Excalibur x King Doc)

Siepermanns Lovely EX-90-6YR-DE

DE0539683060

HLA 1 305 10193 4,66 475 3,95 403

Val-Bisson Doorman

Belfast Goldwyn Lasenza

EX-95-3E-CAN

HLA 2 305 14027 3,5 494 3,2 451

Braedale Goldwyn

Lylehaven Durham Lekysya

EX-92-6YR-CAN

HLA 2 305 13319 4,1 550 3,4 453

Regancrest Elton Durham

Lylehaven Leah EX-91-2E-USA

Thiersant Lili Starbuck EX-94-5E-USA

Ivyhall Astro Jet Ronie VG-86-6YR-CAN

Patience TT Ronda G-79-2YR-CAN

ALM Drive Lochinvar Rilla GP-81-2YR-CAN

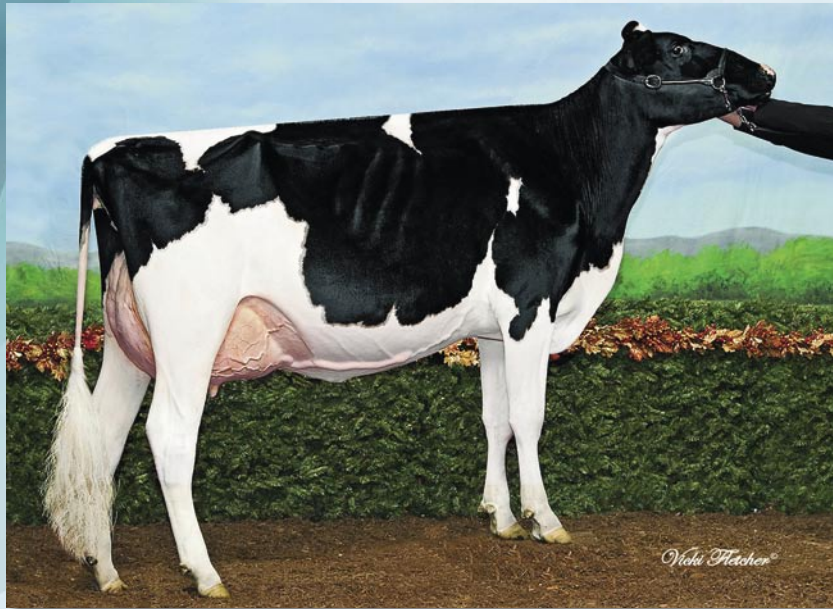

Belfast Goldwyn Lasenza EX-95-3E-CAN

- Sie hat wirklich alles und ist eine frühe Have It All-Tochter
- Einzigartiges Schaurind aus den weltberühmten Belfast Goldwyn Lasenza EX-95
- Großmutter ist Belfast Goldwyn Lasenza EX-95 ist All-American und All-Canadian
- Wunderschöne Have it All-Tochter aus 5 Generationen EX in Folge
- Sie zieht alle Blicke auf sich und wird den Schauring regieren
- She really has everything and is an early Have It All daughter
- Unique show heifer from the world's famous Belfast Goldwyn Lasenza EX-95
- Very fancy Have it All daughter from 5 consecutive generations EX
- She attracts everyone's attention and will rule the show ring.

44

A-L-H Altitude Daisy-Red

NL57763304 • geb. 25.09.2022
gTPI +2078 | gNM -188 | gPTAT +2,93 | gLPI +2659 | gCONF +10

ALH Genetics, Damwoude (NL)

Farnear Altitude-Red 10.298653

(Arvis RDC x McCutchen)

MS D Angel Darnisha EX-90-4YR-USA

US3125211699
HLA 2 305 12449 4,4 548 3,2 395

Morningview MCC Kingboy

MS Apples Angel

EX-94-2E-USA
HLA 3 305 17007 4,0 684 3,3 564

Erbacres Damion

KHW Regiment Apple-Red

EX-96-3E-USA
HLA 5 305 14128 4,3 601 3,2 456

Carrousel Regiment-Red

Kamps-Hollow Altitude EX-95-2E-USA
Clover-Mist Alisha EX-93-3E-USA
Colver-Mist Augy Star EX-94-4E-USA
D-R-A August EX-96-4E-USA
D-R-A Ideal Trexious Leader EX-90-2E-USA
D-R-A Princess Lad Leader EX-90-3E-USA
Benna Clarise Whirlwind Leader

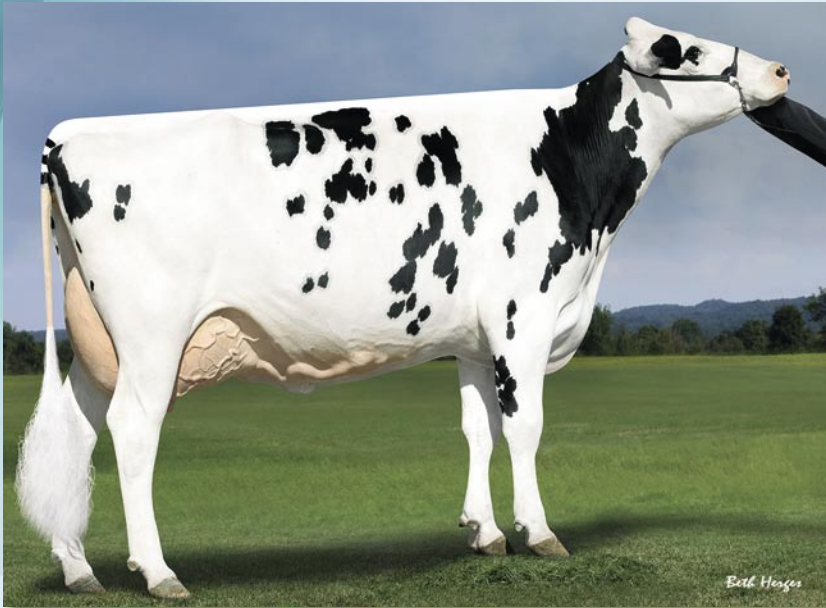

Kingboy Ms D Angel Darnisha RDC EX-90-4YR-USA

- Herausragende rote Altitude aus den Apples
- MS D Angel Darnisha EX-90 ist Schwester von:
 - Outstanding red Altitude from the Apples
 - MS D Angel Darnisha EX-90 is sister of:
 - MS D Angel Denisha EX-94:
 - Grand Champion @ Wisconsin Dist. Show 2020
 - MS Im An Angel EX-92:
 - Reserve Jr All American 2-YR-Old
 - Weitere Generationen: EX-94-2E x EX-96-3E x EX-95-2E x EX-96-4E x EX-94-4E x EX-96-4E
 - KHW Regiment Apple Red EX-96-3E:
 - Red Impact Cow of the Year 2013
 - Reserve Grand Champion @ Red Holstein Show 2013
 - Grand Champion @ Red Holstein Show 2011
 - Reserve Grand Champion R&W @ Royal Winter Fair 2009

Katalog / Lot # 44, 45, 46, 47 & 48



Kamps-Hollow Altitude EX-95-2E-USA

Katalog / Lot # 44, 45, 46, 47 & 48



KHW Regiment Apple-Red EX-96-4E-USA

Katalog / Lot # 44, 45, 46, 47 & 48



Miss Snapple Apple-Red EX-96-2E-USA

Katalog / Lot # 44, 45, 46, 47 & 48



Erbacres Snapple Shakira EX-97-2E-CAN

45

RZB Ariana P RDC

DE0667875187 • geb. 26.06.2022

Brühlhof Holsteins, Sulzbach

Vogue Illustrator-P 10.509819

(Luster-P x Loyola-P)

RZB Anisa-Red VG-86-2YR-DE

DE0667465842

HLA 1 HR 01 7983 4,18 334 3,29 263

Riverdown Unstopabull

MS Defiant Arianna

EX-90-DE

HLA 2 305 12381 4,30 533 3,18 394

Scientific B Defiant

KHW Regiment Apple-Red

EX-96-4E-USA

HLA 5 305 14116 4,3 601 3,4 482

Carrousel Regiment-Red

Kamps-Hollow Altitude EX-95-2E-USA

Clover-Mist Alisha EX-93-3E-USA

Colver-Mist Augy Star EX-94-4E-USA

D-R-A August EX-96-4E-USA

D-R-A Ideal Treicious Leader EX-90-2E-USA

D-R-A Princess Lad Leader EX-90-3E-USA

Benna Clarise Whirlwind Leader



MS Defiant Arianna EX-90-4YR-DE (Max. Bewertung / Max. score)

- Hornlose, schaufertige Illustrator-Tochter aus dem Herzen der Apples
- Mutter Anisa-Red VG-86-2YR:
- Hoffnungsvolle junge Schaukuh mit großem Potential
- MS Defiant Arianna EX-90-4YR:
- 8. Generation EX in Folge
- Schwester von Miss Apple Snapple-Red EX-96-2E

- Polled, ready-to-show Illustrator daughter from the heart of the Apples
- Dam Anisa-Red VG-86-2YR:
- Hopeful young show cow with great potential
- MS Defiant Arianna EX-90-4YR:
- 8th consecutive generation EX
- Maternal sister of Miss Apple Snapple-Red EX-96-2E

46

1. Wahl Kuhkalb Willows-Red P x Black Apple RDC

Ate Visser, Broeksterwoude (NL)

Blondin Willows-Red P 10.298576
(Mirand P x Doorman)

A-J Can't Deny Black Apple RDC
NL682457794

Our-Favorite Undenied

KHW Regiment Apple-Red
EX-96-4E-USA
HLA 5 305 14116 4,3 601 3,4 482

Carrousel Regiment-Red

Kamps-Hollow Altitude
EX-95-2E-USA
HLA 3 305 15626 4,5 709 3,4 528

Regancrest Elton Durham

Clover-Mist Alisha EX-93-3E-USA
Clover-Mist Augy Star EX-94-4E-USA
D-R-A August EX-96-4E-USA
D-R-A Ideal Trexious Leader EX-90-2E-USA
D-R-A Princess Lad Leader EX-90-3E-USA
Benna Clarise Whirlwind Leader

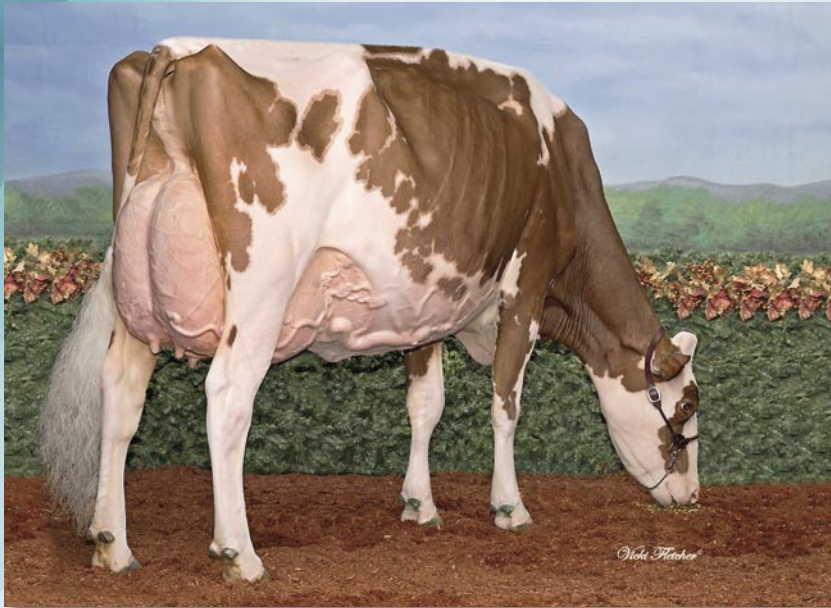

Miss Snapple Apple-Red EX-96-2E-USA (Schwester / Maternal sister: A-J Can't Deny Black Apple RDC)

- 1. Wahl aus 4 Kuhkälbern von Willows-Red P:
- 1st choice from 4 heifer calves by Willows-Red P:
- A-J Will Steff RDC 08.11.2022
- A-J Will Silke RDC 30.01.2023
- A-J Will Megan-Red 30.01.2023
- A-J Will Adele-Red 30.01.2023
- A-J Can't Deny Black Apple RDC:
- Direkte Tochter aus All-Time Red World Champion Apple-Red EX-96-4E
- Die dominierende rotbunte Familie aller Zeiten
- A-J Can't Deny Black Apple RDC:
- Direct daughter of All-Time Red World Champion Apple-Red EX-96-4E
- The dominant Red & White family of all time

47

HMO Showtime Ariamis RDC

DE0364365626 • geb. 21.10.2022

Hermann Meyer, Lilienthal

Jacobs Showtime 10.500960

(Excalibur x O'Kaliber)

MS Ariane-Red VG-86-2YR-DE

DE0361925792

HLA PM 03 37,4 3,47 3,32

Farnear Altitude-Red

MS Apples Aria RDC

EX-92-4YR-USA

HLA 2 305 13289 4,84 643 3,60 479

Scientific Detsry

KHW Regiment Apple-Red

EX-96-4E-USA

HLA 5 305 14116 4,3 601 3,4 482

Carrousel Regiment-Red

Kamps-Hollow Altitude EX-95-2E-USA

Clover-Mist Alisha EX-93-3E-USA

Clover-Mist Augy Star EX-94-4E-USA

D-R-A August EX-96-4E-USA

D-R-A Ideal Treicious Leader EX-90-2E-USA

D-R-A Princess Lad Leader EX-90-3E-USA

Benna Clarise Whirlwind Leader



MS Apples Aria RDC EX-92-4YR-USA

- It's Showtime!
- Beeindruckendes Jungrind aus der Apple-Dynastie
- Mutter MS Arielle-Red:
- Ist bereits mit VG-86-2YR VG-86-MS bewertet und kann die 9. Generation EX in Folge bilden
- Weitere Generationen:
- EX-92-2E x EX-96-4E x EX-95-2E x EX-93-3E x EX-94-4E x EX-96-4E x EX-90-2E x EX-90-3E

- It's show time!
- Impressive young heifer from the Apple dynasty
- Dam MS Arielle-Red:
- Already classified VG-86-2YR VG-86-MS and can form 9th consecutive generation EX
- Following generations:
- EX-92-2E x EX-96-4E x EX-95-2E x EX-93-3E x EX-94-4E x EX-96-4E x EX-90-2E x EX-90-3E

48

UG Shout All in One

DE0542476427 • geb. 12.12.2022

gRZG 161 | RZ€ 2611 | gRZM 152 | gRZE 126 | gRZS 116 | gRZN 123 | gRZR 103 | RZGesund 121

Georg Upgang, Vreden

Shout RDC 10.689762

(Sputnik x Spark Red)

BWN3STAR Aileen RDC

NL589409647

Progenesis Watson

Batouwe Ailisha

VG-85-NL

HLA 1 305 9065 4,79 434 3,49 316

Mr Salvatore RDC

K D Nrp Alisha

VG-89-NL

HLA 3 305 11742 4,86 571 3,64 427

Edg Rubicon

ALH Australia RDC VG-87-3YR-NL

KHW Alxndr Ayako VG-85-3YR-USA

KHW Goldwyn Aiko EX-91-2E-USA

Kamps-Hollow Altitude EX-95-2E-USA

Clover-Mist Alisha EX-93-3E-USA

Clover-Mist Augy Star EX-94-4E-USA

D-R-A August EX-96-4E-USA

D-R-A Ideal Precious Leader EX-90-2E-USA



Alger Meekma

ALH Australia RDC VG-87-3YR-NL

- Und noch eine Apple, die alles kann ...
- Shout-Tochter mit gRZG 161, überragender Leistung, bestem Exterieur und hervorragenden Gesundheitsmerkmalen
- Top interessante Blutführung über Watson x Salvatore x Rubicon x Supersire x Alexander x KHW Goldwyn Aiko EX-91-2E:
- Schwester zu KHW Regiment Apple EX-96-4E

- And another Apple that can do everything ...
- Shout daughter with gRZG 161, outstanding production, best conformation and excellent health traits
- Top interesting bloodline via Watson x Salvatore x Rubicon x Supersire x Alexander x KHW Goldwyn Aiko EX-91-2E:
- Maternal sister to KHW Regiment Apple EX-96-4E

49

Cartoon Algarve-Red P

DE0667887991 • geb. 21.11.2022

gRZG 162 | RZ€ 2432 | gRZM 136 | gRZE 135 | gRZS 124 | gRZN 132 | gRZR 108 | RZGesund 131

Bernd Michel, Frankenberg

Cartoon P 10.298632

(Altatop-Red x Handy P)

De Oosterhof DG Agrio

DE1604241744

DG OH Doble

De Oosterhof DG Agriorio Red

GP-84-2YR-NL

HLA 2 305 9644 4,58 442 3,50 338

Endco Argo

De Oosterhof DG Rubellia

VG-86-2YR-NL

HLA 2 305 11075 4,53 501 3,48 386

Edg Rubicon

De Oosterhof DG Ai Elani

Elaine VG-88-NL

Rainyridge Mr Burns Eara EX-92-4E-CAN

Rainyridge Shottle Etain VG-89-3YR-CAN

Rayverley Leader Eva EX-CAN

Rayverley Prelude Evelyn EX-90-3E-CAN

Rainyridge Tony Beauty EX-5E-CAN

Despics Tempo Diane VG-85-3YR-CAN



Anna Joosse

De Oosterhof DG Rubellia VG-86-2YR-NL

- Zum Abschluss noch ein weiteres Highlight:
- Hornlose, rote Cartoon mit gRZG 162 und einem perfekten, genomischen Profil
- Hohe Leistung mit top Exterieur RZE 135 und überragenden Fitnessmerkmalen mit RZN 132 und RZGesund 131
- DG OH Rubellia VG-86:
- Mutter von OH DG Rubels-Red
- Familie von Rainyridge Tony Beauty EX-5E

- Finally, another highlight:
- Polled red Cartoon with gRZG 162 and a perfect genomic profile
- High production with top conformation RZE 135 and outstanding fitness traits with RZN 132 and RZhealth 131
- DG OH Rubellia VG-86:
- Dam of OH DG Rubels-Red
- Family of Rainyridge Tony Beauty EX-5E

SPECIAL OFFER

Die Jungzüchter von RSH
und RinderAllianz versteigern **Leni**

Foreman x Gigabyte x GP84 Casino x VG86 Lighter x VG87 Pulsar x VG85 Supersire



Jungzüchter
RSH



KeLeKi

Leni GP84 v. Casino

- + spektakuläres Angebot aus der Kuhfamilie von Eastview Mtoto Mia EX90
- + Stationsbulle Splinter @ RinderAllianz bestätigt die Vererbungs-kraft
- + hochveranlagte Kuhfamilienmitglieder wie AK Best Lady – Topseller @ SRS2021 – sorgen für Furore

RZG	146	Mkg	+1.260
RZE	122	Fkg	+61
RZN	121	Ekg	+49
RZGesund	113	A2A2	

Nutzen Sie die Chance auf heiße Genetik aus der Zuchtstätte
Güldenpfennig & Wollert aus Gohre und unterstützen Sie die Jungzüchter
der Rinderzucht Schleswig-Holstein und der RinderAllianz!

LIVE-SALES SOLUTIONS – RAISE YOUR SALES!



DUAL LIVE SALE

Hybridauction

A COMBINATION OF CLASSIC & LIVE SALE



STUDIO SALE

YOUR AUCTION LIVE IN STUDIO



FULL SERVICE

AUCTION TOOL, LIVESTREAM AND DATA HANDLING



www.live-sales.com
salesroom.live-sales.com

Live-Sales GmbH
Rothenbergerstraße 52
48493 Wettringen
Germany
info@live-sales.com
+49 2557-38498-80

EUROPEAN CLASSICS SUNRISE SALE

Beschicker • Consigners

BESCHICKERVERZEICHNIS • LIST OF CONSIGNERS

Name	Wohnort	Kat.-Nr.
AG Schwarzbuntzucht Fischbeck eG	Wust-Fischbeck	2, 10, 18
Agrarprodukte Dedelow GmbH	Prenzlau	19, 31
A-L-H Genetics	Damwoude (NL)	28, 44
Brühlhof Holsteins	Sulzbach	45
Bunge, W. / Niemeyer & Meier GbR	Pr. Oldendorf	9
Chorusic Breeder	Chorusice (CZ)	14, 15
Danhof Holstein & Höven Holsteins	Haselünne	20
Fuschera-Petersen, Markus	Fahrdorf	27
Holstein Forum & Rising Star Holsteins	Havixbeck	25
Holstein Forum & Schäfer Holsteins	Havixbeck	42
Höven Holsteins	Haselünne	16, 24
Kastens Holsteins	Stuhr	6
Kersten GbR	Salzwedel	4, 40
Knudsen Hunnebüll GbR	Stedesand	12
Königs, Frank	Stadtkyll	17
LWB Griepentrog KG	Steinhagen	32
Meier, Heinz	Kyburg (CH)	35
Meppen, Fraederk	Friedeburg	21
Meyer, Franz	Friesoythe	3
Meyer, Franz-Bernd	Damme	1
Meyer, Hermann	Oberende	13, 47
Michel, Bernd	Frankenberg	49
Milchhof GbR Krey Springborn	Bernitt	11
MVB Holsteins	Sülzetal	43
Nöhl GbR	Idesheim	5, 29, 41
Schäfer Holsteins	Steiningen	30
Schramm, Kai	Wanderup	7
Seydaland Rinderzucht GmbH & Co. KG	Jessen	23
Tantzen, Hanno	Gadebusch	33
Uhlmann-Escher GbR	Langen	22
Upgang, Georg	Vreden	48
Vienna, Jannes	Jemgum	26, 36
Viering GbR	Bad Arolsen	8
Visser, Ate	Broeksterwoude (NL)	46
Vogelsang, Peter	Altenberge	37
Wendland Holsteins	Trebel	39
Wilder Holsteins	Vreden	34, 38

EUROPEAN CLASSICS SUNRISE SALE

Anreise • Route

Ihre Anreise

Aus Richtung Hamburg kommend fahren Sie die A24 bis zur Abf. Neustadt-Glewe und dann über die B 191 bis Plau am See, weiter auf der B 103 Richtung Güstrow bzw. bis zur Autobahnabf. Meyenburg und direkt auf die B 103 nach Güstrow. An der Kreuzung B 103/ B 192 biegen Sie links in Richtung Goldberg ab und erreichen nach 1 km Karow (links halten). Von der A 20 kommend fahren Sie bis Kreuz Rostock, dann über die A 19 Richtung Berlin bis zur Abfahrt Malchow.

Kommen Sie aus dem Süden, benutzen Sie die A 24 Berlin-Hamburg bis zum Kreuz Wittstock/Dosse und fahren dann auf der A 19 Richtung Rostock weiter bis zur Abfahrt Malchow, von dort auf der B 192 Richtung Goldberg. Sie überqueren die B 103 (Plau-Güstrow) und sind nach 1 km in Karow (links halten).

Your Route to Karow

Coming from Hamburg on the A 24 take the exit Neustadt Glewe and then drive the B 191 to Plau am See. Then take the B 103 direction Güstrow (or you can also take the motorway exit Meyenburg and then directly take the B 103 to Güstrow). At the crossing B 103/ B 192 turn left towards Goldberg. After 1 km you will arrive in Karow (hold to the left).

Taking motorway A 20, drive up to the motorway interchange Rostock, where you take the A 19 towards Berlin. Take the exit Malchow. Coming from the South and taking the A 24 direction Berlin-Hamburg, you have to drive up to the motorway interchange Wittstock/Dosse, where you take A 19 towards Rostock. Then leave the motorway at the exit Malchow and change to B 103 towards Golberg. You will cross B 103 (Plau-Güstrow). After 1 km you will arrive in Karow (hold to the left).

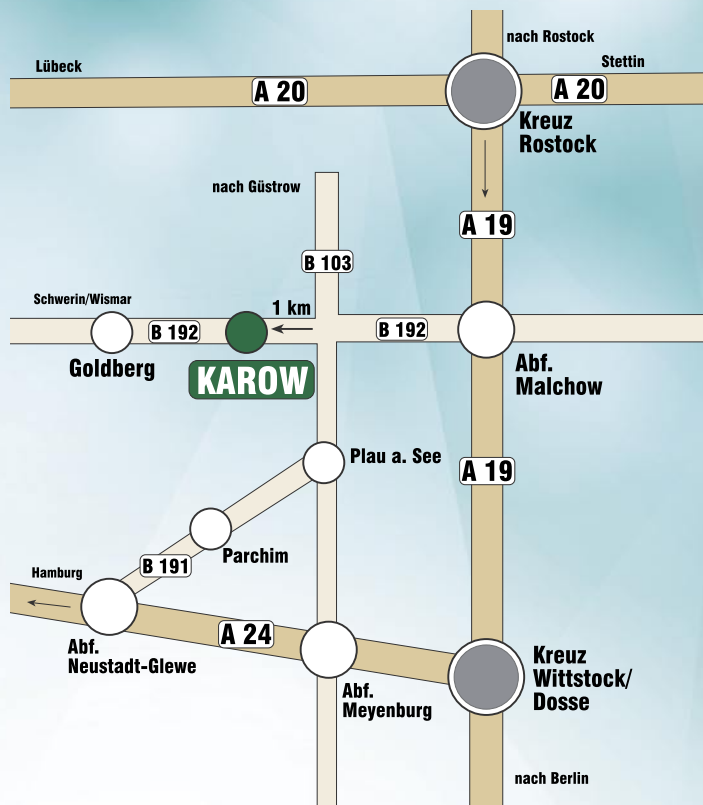

Hotel	Straße	Ort	Tel.-Nr.
Aparthotel „Am See“	Kantor-Ehrich-Str. 3d	19395 Plau am See	038735 850
Hotel Reke	Dammstr. 29	19395 Plau am See	038735 8170
Parkhotel Klüschenberg	Klüschenberg 14	19395 Plau am See	038735 49210
Seeresidenz Gesundbrunn	Hermann-Niemann-Str. 11	19395 Plau am See	038735 8140
Hotel Eldebrücke	Dammstr. 26	19395 Plau am See	038735 8530
Zur alten Stadtmauer	Töpferstr. 9	19395 Plau am See	038735 44621
Hotel Marianne	Quetziner Str. 77	19395 Plau am See	038735 8230
Strandhotel	Seestr. 6	19395 Plau am See	038735 8110
Ferienpark Plau am See	Wendorf 6	17214 Alt Schwerin	039932 827010
Van der Falk Resort	Krakower Chaussee 1	18292 Linstow	038457 70

Brise PP 575313

v. Brandung P

- aus der Kuhfamilie von Regancrest Durham Barbie EX-92
- robotergeeigneter Allrounder mit guten Fett/Eiweiß-%
- gute Mortellaroresistenz und gesunde Klauen

Silas PP 586930

v. Six Red PP

- stammt aus einer ganz neuen Kuhfamilie
- Gesundheitszuchtwerte auf hohem Niveau
- sehr gute Eutergesundheit und optimale Melkbarkeit



100%
hornlos

Zuchtqualität mit Zukunft!

Rinderzucht Schleswig-Holstein eG

Rendsburger Straße 178 | 24537 Neumünster
Tel. +49 4321 905-300 | Fax +49 4321 905-395
E-Mail: rsheg@rsheg.de
www.rsheg.de

RSH 
Rinderzucht Schleswig-Holstein eG

Krispy

823290

Pinball
x Skywalker
x VG85 Fortune
x About
x VG85 Supershot



A2A2 Färsenbulle
RZEuro Megastar
Interessante Blutführung

RZG	163
RZM	153
RZEuro	2794
Fkg	103
RZN	122
GZGesund	122

Rinder
Allianz

